Pesquisa em Bases e Catálogos Bibliográficos

Gildenir Carolino Santos
Faculdade de Educação
UNICAMP

Fevereiro - 2014

Parte I – Introdução, Conceitos e Estratégias de Pesquisa

Pesquisa Bibliográfica

O que é Pesquisa Bibliográfica?

É o levantamento de um determinado tema, processado em bases de dados nacionais e internacionais que contêm artigos de revistas, livros, teses e outros documentos.
Como resultado obtém-se uma lista com as referências e resumos dos documentos que foram localizados nas **bases de dados.**

Onde posso pesquisar?

- As **bases de dados bibliográficas** são as mais indicadas, elas são fontes secundárias que remetem para identificação de fontes primárias, geralmente elas armazenam grande quantidade de informação estruturada de forma que possa ser consultada rapidamente.

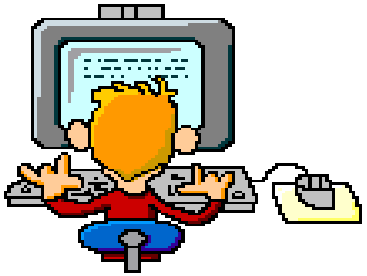

→Observação:

- Não confunda fontes secundárias com fontes primárias.
- **Fontes primárias**: São documentos com texto completo, como: livros, artigos com texto completo e outros documentos que contenham o seu conteúdo na íntegra.

O que é Base de Dados ?

- **Base de dados**: - é uma coleção de registros similares entre si e que contém determinadas relações entre esses **registros**.

- As **bases de dados** podem ser:
  - bibliográficos; catalográficos ou referenciais.

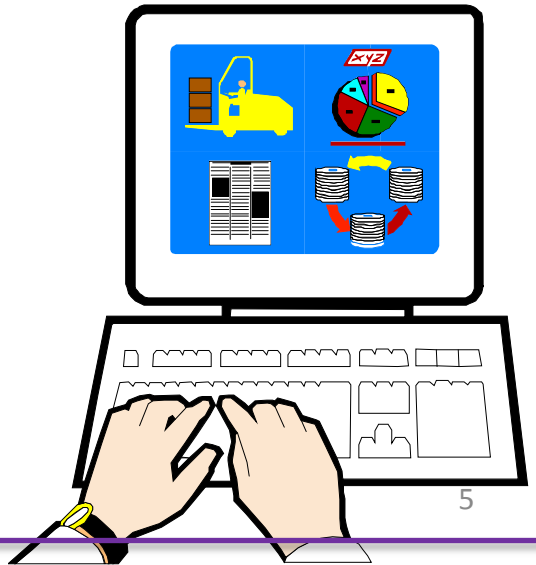

→**Registro** é a informação que a base contém e que diz respeito a um documento ou item.

Qual outro recurso de pesquisa confiável?

- Você também pode confiar nas informações oriundas dos catálogos de bibliotecas, pois são alimentados por profissionais da informação tanto generalista como especializados.
- Existem também os **buscadores** e **metabuscadores** com fonte de informação.

O que são catálogos de biblioteca?

- Catálogos de bibliotecas, são repositórios organizados para localização do material bibliográfico, seja por autor, título, ou assunto, ou outros campos de busca.

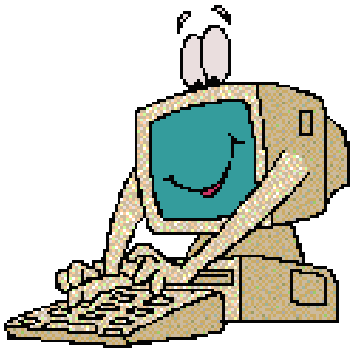

Como refinar a minha pesquisa?

- Na maioria das bases o resultado da busca pode ser refinada por:
  - Tipo de documento (ver no slide seguinte os tipos de documentos)
  - Data da Publicação (período da pesquisa)
  - Língua
  - Assunto principal
  - Base – no caso em que a pesquisa é realizada em várias bases simultaneamente.

Que tipo de documentos são indexados nas bases de dados?

- Anais de eventos
- Livros
- Trabalho de conclusão de curso
- Teses e dissertações
- Artigos de periódicos
- E outros documentos com pré-print, e-prints e relatórios...

Estratégia de busca

- O uso dos operadores booleanos

Operador	Símbolo	Tradução
AND	*	E
OR	+	OU
NOT	/	NÃO

Requisitos de Busca e Recuperação de Informação Técnicas - Modelo de Pesquisa Avançada

Pesquisas compostas usando:

- Campos da base de dados
- Operadores booleanos (AND, OR, NOT)
- Operadores de proximidade e truncamento

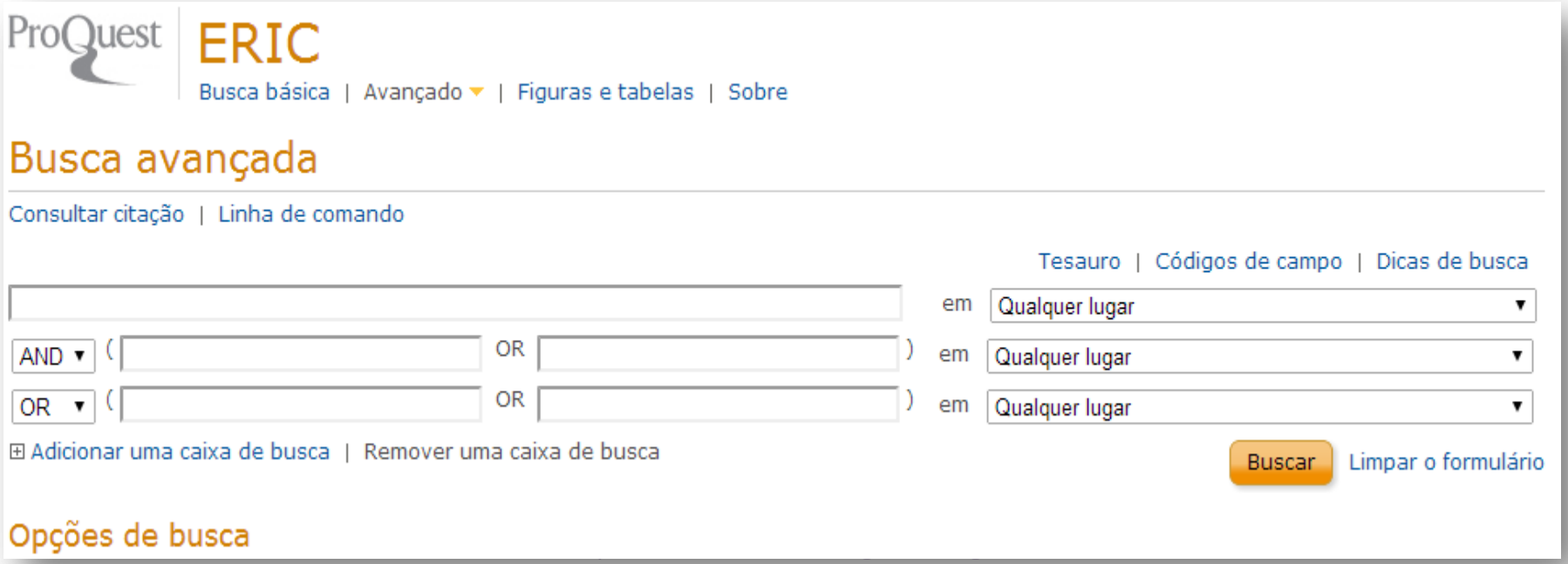

Requisitos de Busca e Recuperação de Informação

Técnicas - Pesquisa Avançada - Operadores

Booleanos		Proximidade e Truncamento	
AND	Somente registros que contenham A e B ao mesmo tempo, ou seja, todos os termos pesquisados	$ % * # Near Same	• Usados para truncar prefixos e sufixos de palavras • Usados como caracteres coringa para substituir letras e/ou dígitos. • Usado para encontrar termos próximos, a uma distância específica (exemplo: uma distância de 2 palavras entre A e B)
OR	Todos os registros que contenham A e todos os registros que contenham B separadamente		
NOT	Somente registros que contenham A mas não contenham B		

Obs.: Os símbolos usados podem variar em cada sistema

Requisitos de Busca e Recuperação de Informação

Pesquisa Avançada - Operadores Booleanos

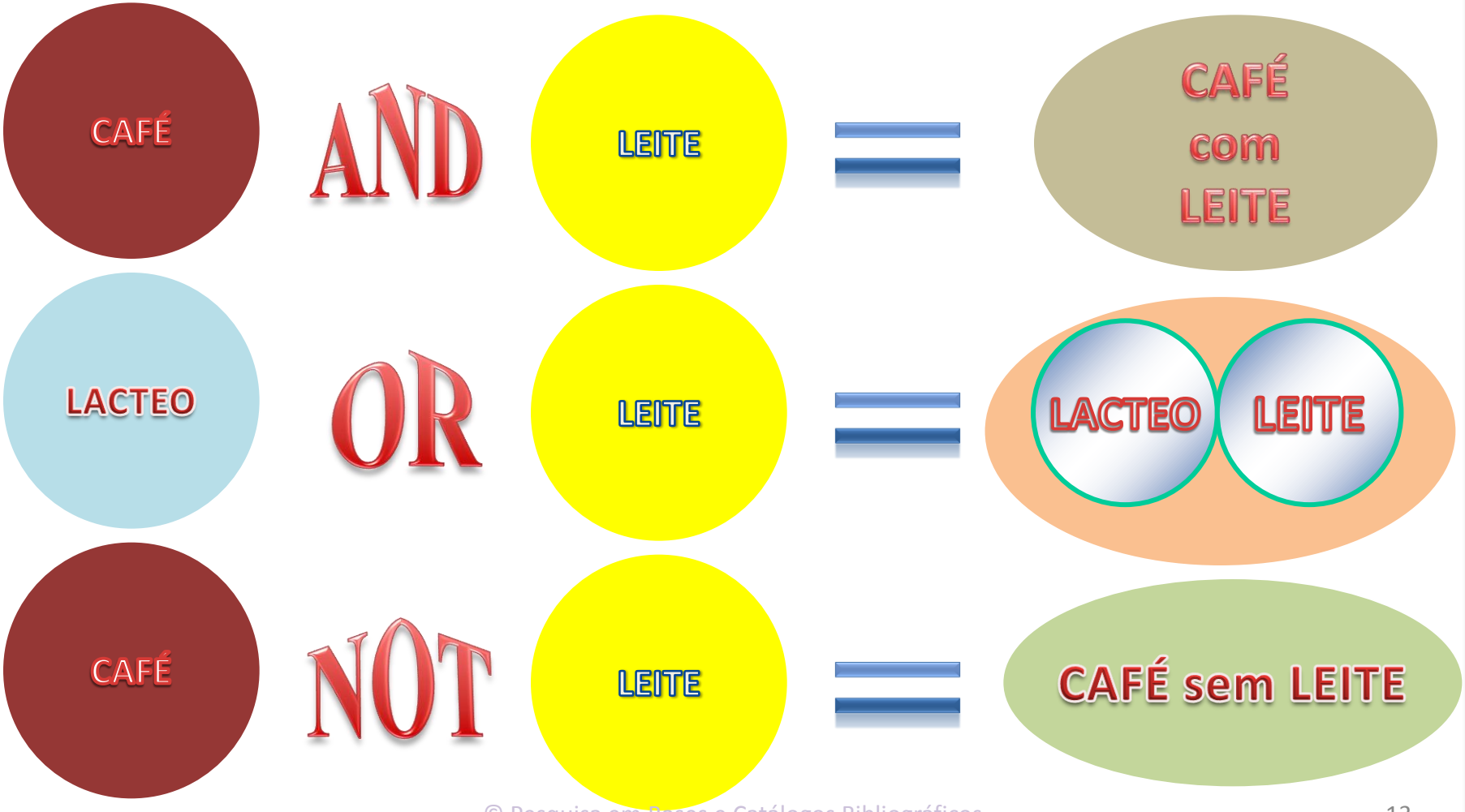

© Pesquisa em Bases e Catálogos Bibliográficos

Suporte de Auxílio na Escolha dos Termos

- Utilização dos Tesauros e Índices nas pesquisa*:
  - BRASED – Tesauro Brasileiro de Educação
  - Thesaurus UNESCO
  - Thesaurus ERIC
  - Índices nos Catálogos

(*) Procurar os suporte acima digitando no Google, exceto os índices de catálogo.

Parte II – Acesso às bases e catálogos

Bases de dados

- Educação
  - Edubase (acesso gratuito)
  - BBE (acesso gratuito)
  - ERIC (acesso gratuito e restrito)
  - IRESIE (acesso gratuito)
- Multidisciplinar
  - SciELO (acesso gratuito)
  - Portal da CAPES (acesso gratuito)
  - Portal de Revistas do SEER – IBICT (acesso gratuito)
  - DOAJ (acesso gratuito)
  - RedALyC (acesso gratuito)
  - Web of Science (acesso restrito)

Bases de dados - Educação

Edubase

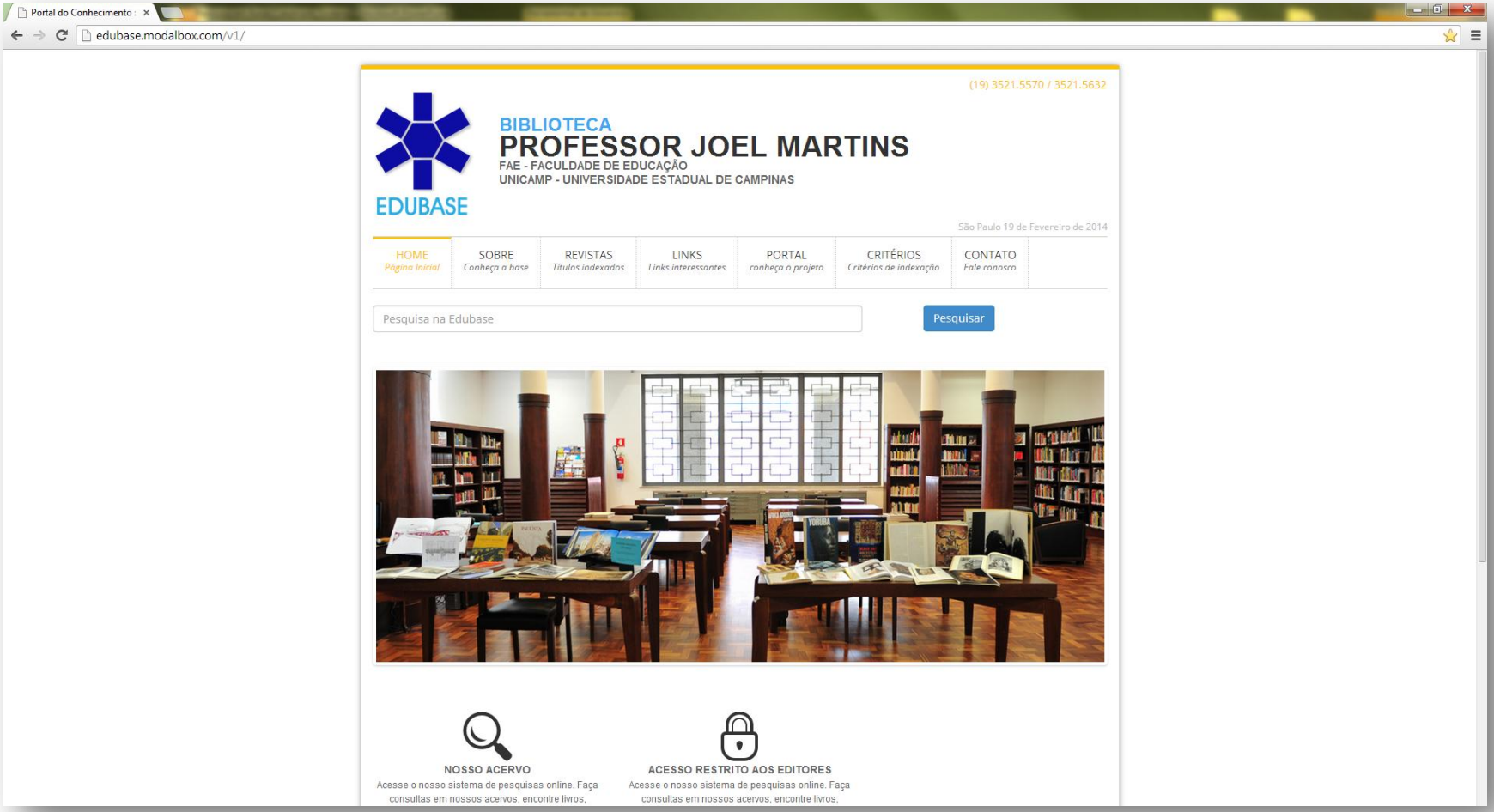

http://edubase.modalbox.com/

Bibliografia Brasileira de Educação

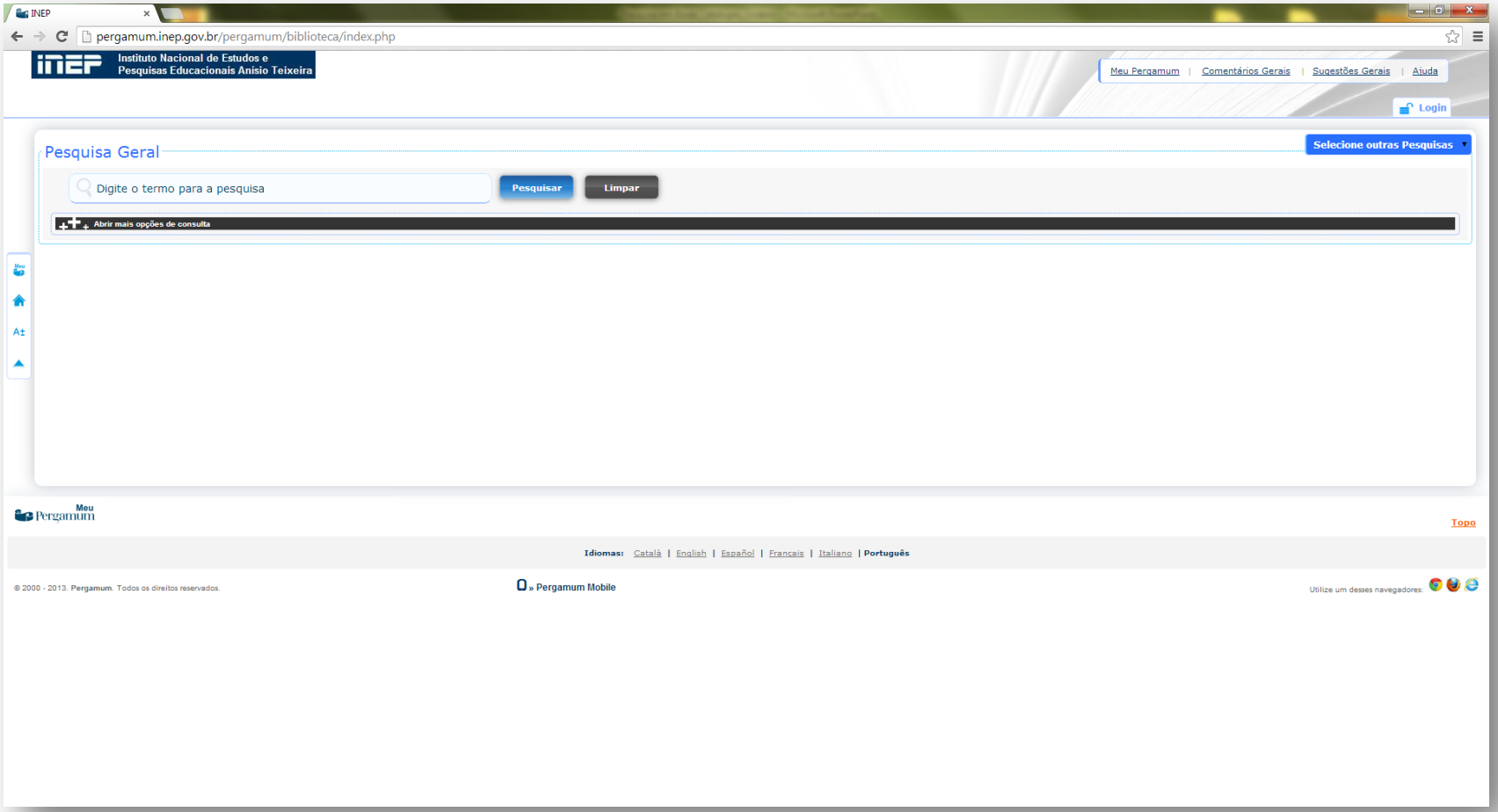

http://pergamum.inep.gov.br/pergamum/biblioteca/index.php

ERIC

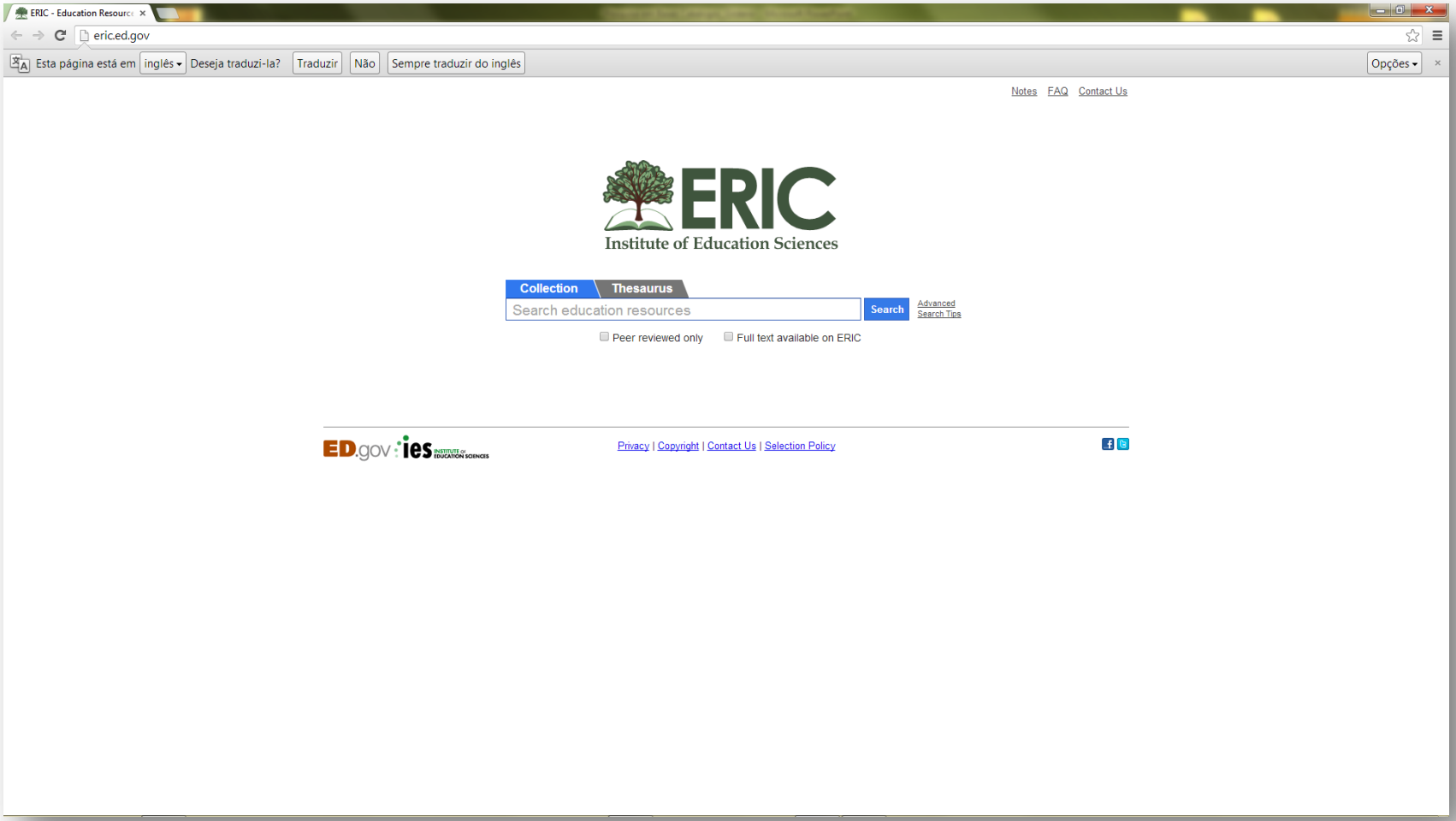

http://eric.ed.gov/

IRESIE

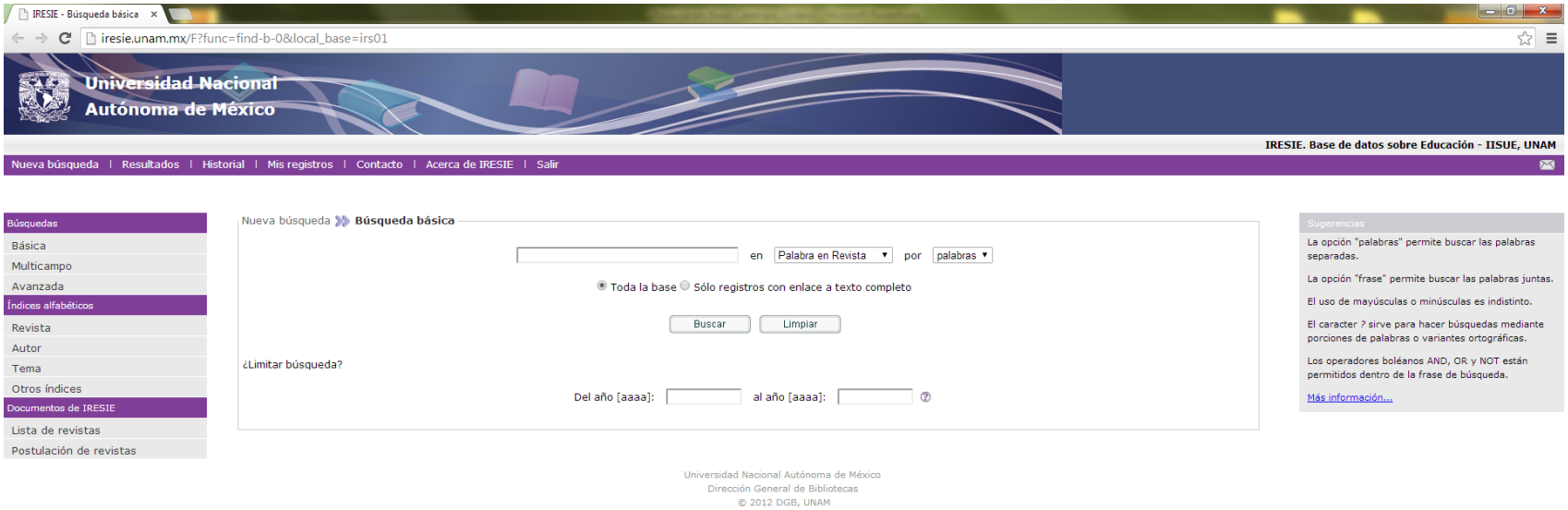

http://iresie.unam.mx/F?func=find-b-0&local_base=irs01

Bases de dados - Multidisciplinar

SciELO

SciELO - Scientific Electro

www.scielo.br/scielo.php?script=sci_home&lng=pt&nrm=iso

SciELO

Scientific Electronic Library Online

SciELO.org
avaliação de periódicos

english
español

Ajuda
sobre este site
equipe SciELO

periódicos

lista alfabética
lista por assunto
pesquisa de títulos

artigos

índice de autores
índice de assuntos
pesquisa de artigos

relatórios

uso do site
citações de revistas
co-autoria

SciELO A Scientific Electronic Library Online - SciELO é uma biblioteca eletrônica que abrange uma coleção selecionada de periódicos científicos brasileiros.

A SciELO é o resultado de um projeto de pesquisa da FAPESP - Fundação de Amparo à Pesquisa do Estado de São Paulo, em parceria com a BIREME - Centro Latino-Americano e do Caribe de Informação em Ciências da Saúde. A partir de 2002, o Projeto conta com o apoio do CNPq - Conselho Nacional de Desenvolvimento Científico e Tecnológico.

O Projeto tem por objetivo o desenvolvimento de uma metodologia comum para a preparação, armazenamento, disseminação e avaliação da produção científica em formato eletrônico.

Com o avanço das atividades do projeto, novos títulos de periódicos estão sendo incorporados à coleção da biblioteca.

sobre este site Esta é a home page do site SciELO Brasil.

O objetivo deste site é implementar uma biblioteca eletrônica que possa proporcionar um amplo acesso a coleções de periódicos como um todo, aos fascículos de cada título de periódico, assim como aos textos completos dos artigos. O acesso aos títulos dos periódicos e aos artigos pode ser feito através de índices e de formulários de busca.

O site da SciELO é parte do Projeto FAPESP/BIREME/CNPq e um dos produtos da aplicação da metodologia para preparação de publicações eletrônicas em desenvolvimento, especialmente o módulo de interface Internet.

Este site é constantemente atualizado tanto no seu formato como no seu conteúdo, de acordo com os avanços e os resultados do projeto.

Ajuda A interface SciELO proporciona acesso à sua coleção de periódicos através de uma *lista alfabética* de títulos, ou por meio de uma *lista de assuntos*, ou ainda através de um módulo de *pesquisa de títulos* dos periódicos, por assunto, pelos nomes das instituições publicadoras e pelo local de publicação.

A interface também propicia acesso aos textos completos dos artigos através de um *índice de autor* e um *índice de assuntos*, ou por meio de um formulário de *pesquisa de artigos*, que busca os elementos que o compõem, tais como autor, palavras do título, assunto, palavras do texto e ano de publicação.

Clique nas opções marcadas com links no topo da página para ter acesso às páginas correspondentes.

(cc) BY-NC-SA Todo o conteúdo de www.scielo.br, exceto onde está identificado, está licenciado sob uma Licença Creative Commons

SciELO - Scientific Electronic Library Online
FAPESP - BIREME
Avenida Onze de Junho, 269 - Vila Clementino
04041-050 São Paulo SP - Brasil
Tel.: +55 11 5083-3639/59
Fax:
eMail
scielo@scielo.org

Aguardando scielo-log.scielo.br...

http://www.scielo.br/

Portal da CAPES

http://www-periodicos-capes-gov-br.ez88.periodicos.capes.gov.br/

Obs.: →Para este Portal o acesso só é permitido nas dependências da UNICAMP, ou fora pelo acesso VPN.

Portal de Revistas do SEER

Ibict | Sistema Eletrônico

seer.ibict.br/index.php?option=com_mtree&Itemid=109

Ciência e Tecnologia
Ministério da Ciência e Tecnologia

BRASIL

ibict | SEER SISTEMA ELETRÔNICO DE EDITORAÇÃO DE REVISTAS

Pesquisa no portal
Digite o termo... ok

Início › Revistas no SEER

WEDNESDAY, 19 DE FEBRUARY, 2014

NAVEGAÇÃO
- Início
- Notícias
- Revistas no SEER
- Portais no SEER
- Treinamentos
- Fale conosco
- Documentos úteis
- Downloads
- Perguntas freqüentes
- Links relacionados

GERENCIAMENTO DE CADASTRO
Login
Senha
Memorizar
ok
Esqueceu sua senha?
Sem conta? Criar Conta!

BOLETIM ELETRÔNICO
Informe seu nome e e-mail para receber o nosso boletim eletrônico!
Nome
E-mail
Receber em HTML?
Assinar

NOTÍCIAS DISTRIBUÍDAS
Receba as notícias do portal automaticamente via RSS. Clique aqui para saber mais sobre essa tecnologia.

RSS 1.0

REVISTAS NO SEER

Seções
0-9 A B C D E F G H I J K L M N O P Q R S T U V W X Y Z

Ano | Área do Conhecimento
Instituição | Região

Esta área tem como objetivo reunir, organizar e divulgar **APENAS** as revistas científicas brasileiras que utilizam o SEER/OJS.

Caso você venha a construir uma revista utilizando esse sistema, por favor nos mantenha informados para que possamos cadastrá-la, mantendo o diretório sempre atualizado.

A ferramenta "Pesquisar Revistas" permite realizar buscas simples ou avançadas, de acordo com as dicas exibidas na coluna ao lado.

PESQUISAR REVISTAS
Digite o termo...
Enviar
Pesquisa Avançada

AJUDA
A ferramenta executa pesquisa exatamente pela(s) palavra(s) digitada(s).

Utilize o caracter asterisco (*) como curinga para ampliar o leque de possíveis resultados

Ex.: Caderno* pesquisará Caderno, Cadernos, etc.

http://seer.ibict.br/index.php?option=com_mtree&Itemid=109

RedALyC

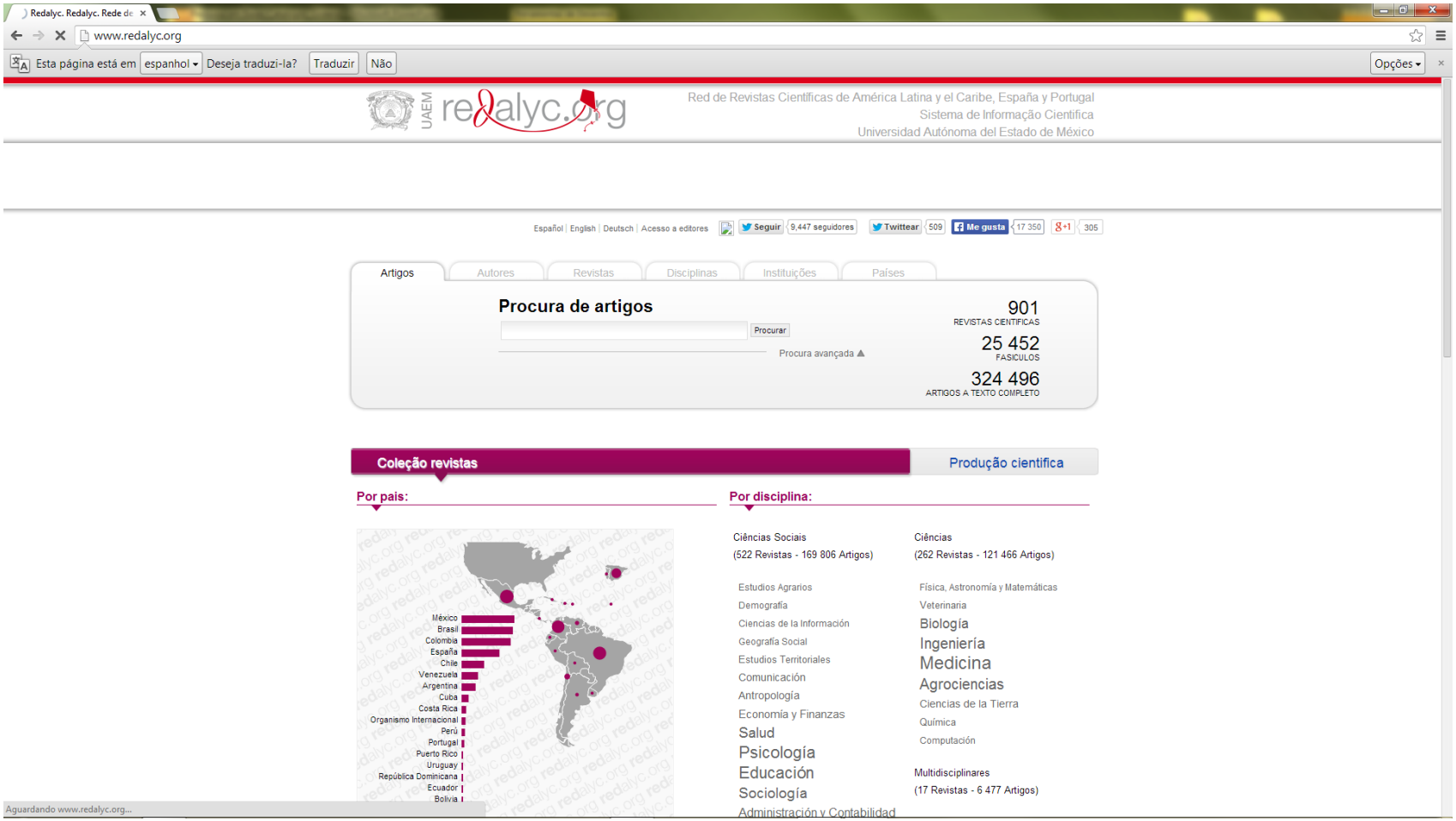

http://www.redalyc.org/

DOAJ – Directory Open Access Journal

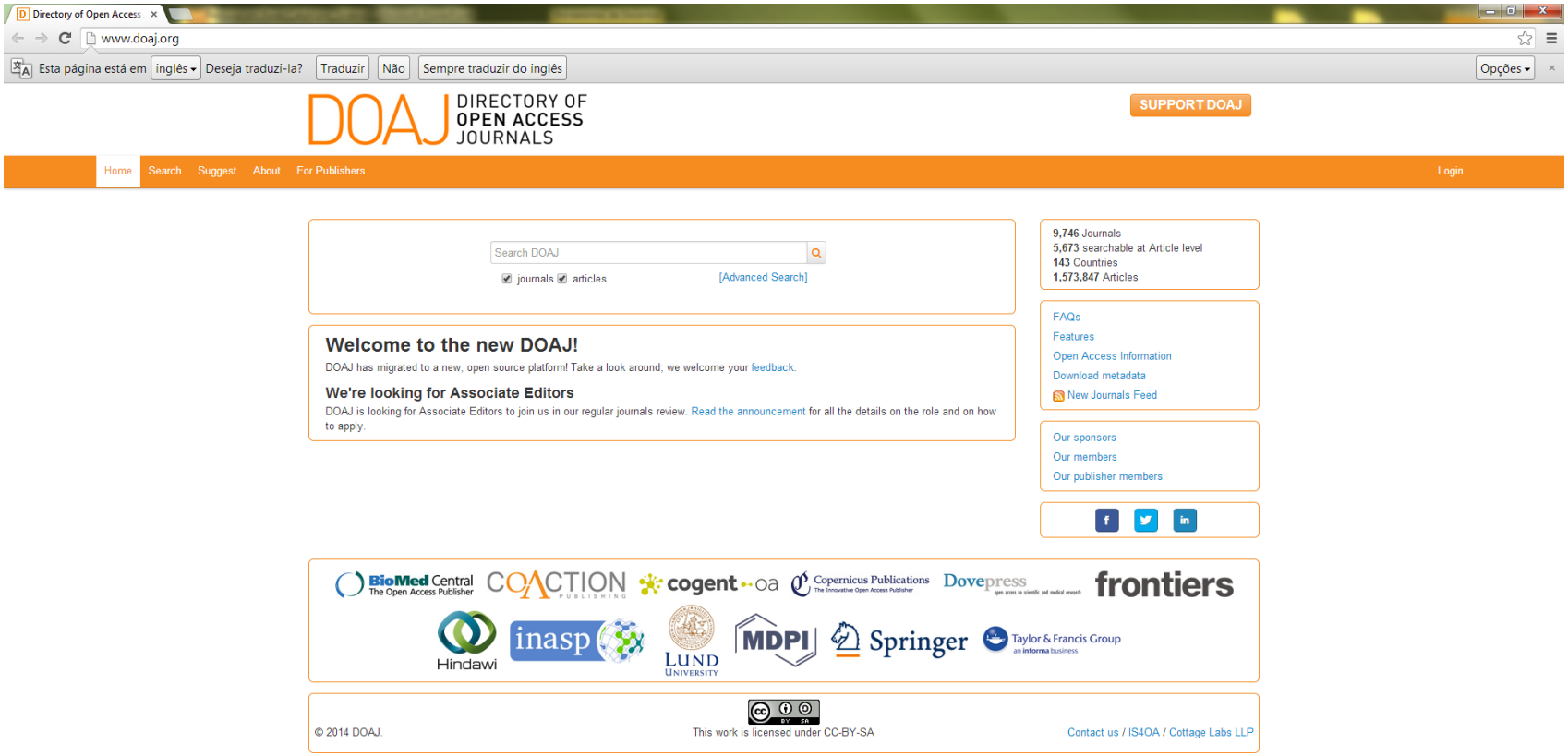

http://www.doaj.org/

Web of Scince (WoS/ISI)

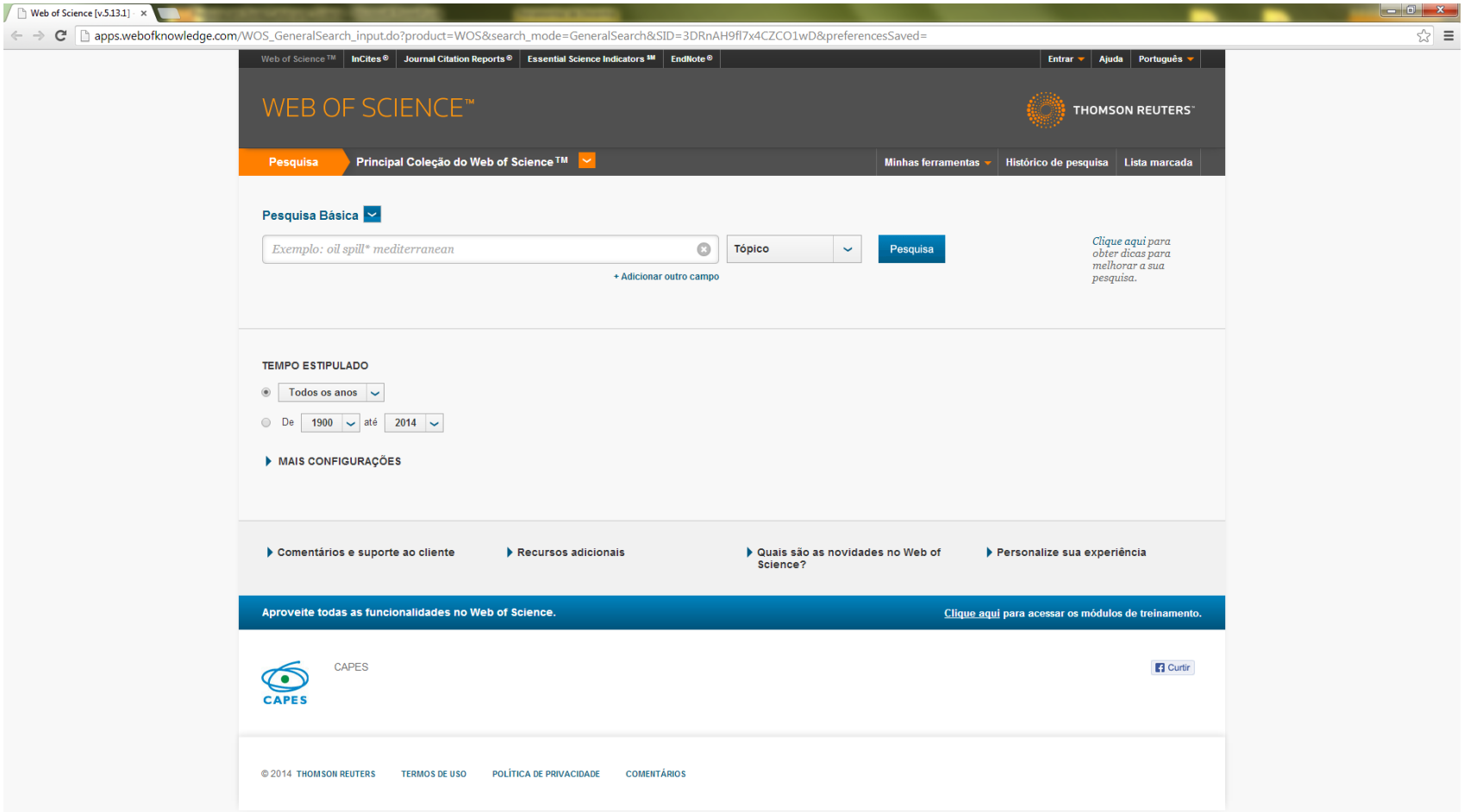

http://apps.webofknowledge.com/WOS_GeneralSearch_input.do?product=WOS&search_mode=GeneralSearch&SID=3DRnAH9fl7x4CZCO1wD&preferencesSaved=

Obs.: →Para esta base o acesso só é permitido nas dependências da UNICAMP, ou fora pelo acesso VPN.

Catálogos Bibliográficos

Catálogos bibliográficos

- Catálogo *Acervus* (UNICAMP)
  - Serviço por Descoberta (Busca Integrada)
- Catálogo *Dedalus* (USP)
  - Serviço por Descoberta (Busca Integrada)
- Catálogo *Atena* (UNESP)
- CCN (Periódicos) – IBICT
- Biblioteca Brasileira de Teses e Dissertações – IBICT (BDTD)

Catálogo Acervus - UNICAMP

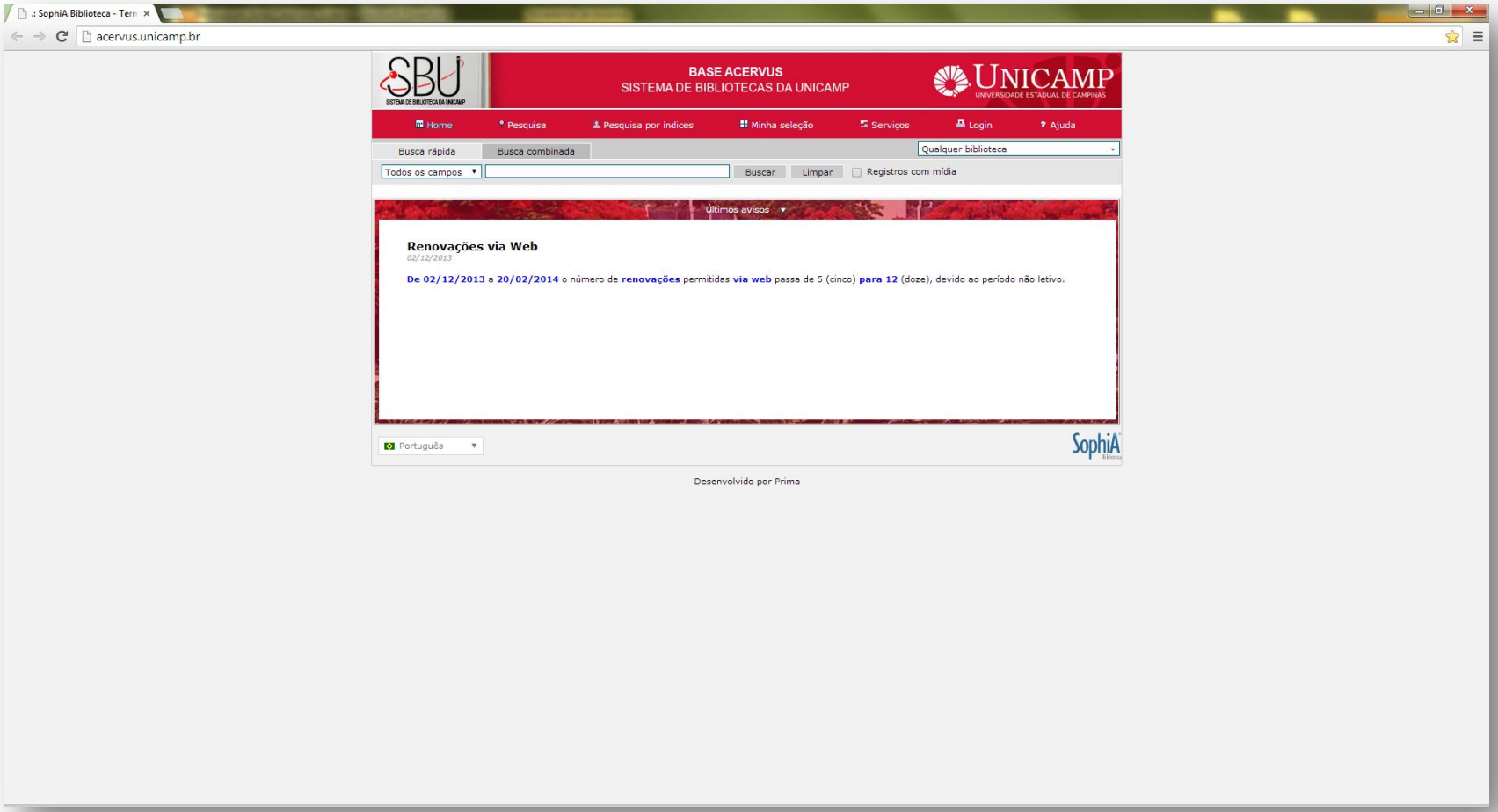

http://acervus.unicamp.br/

Serviço por Descoberta - UNICAMP

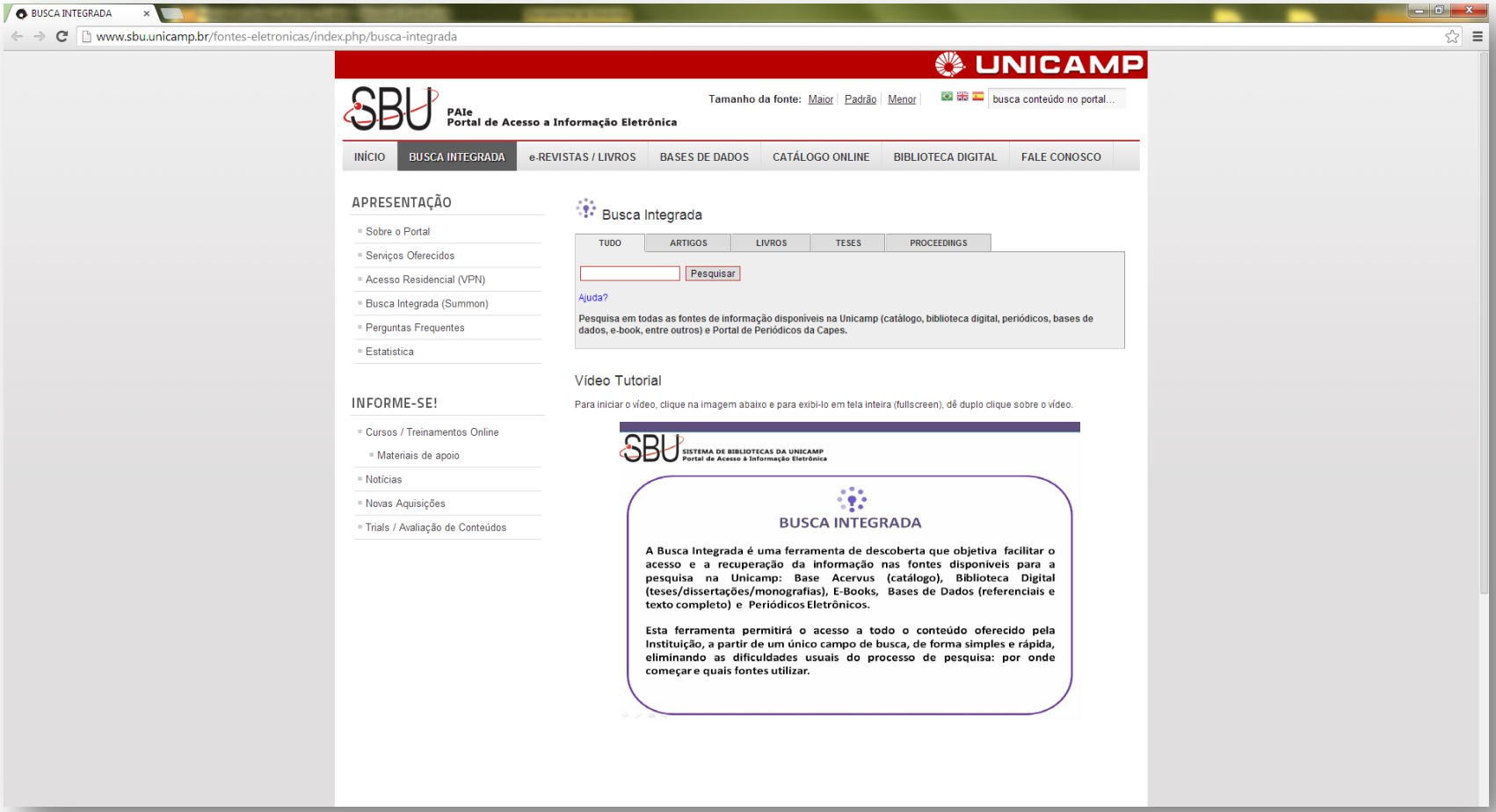

http://www.sbu.unicamp.br/fontes-eletronicas/index.php/busca-integrada

Catálogo Dedalus - USP

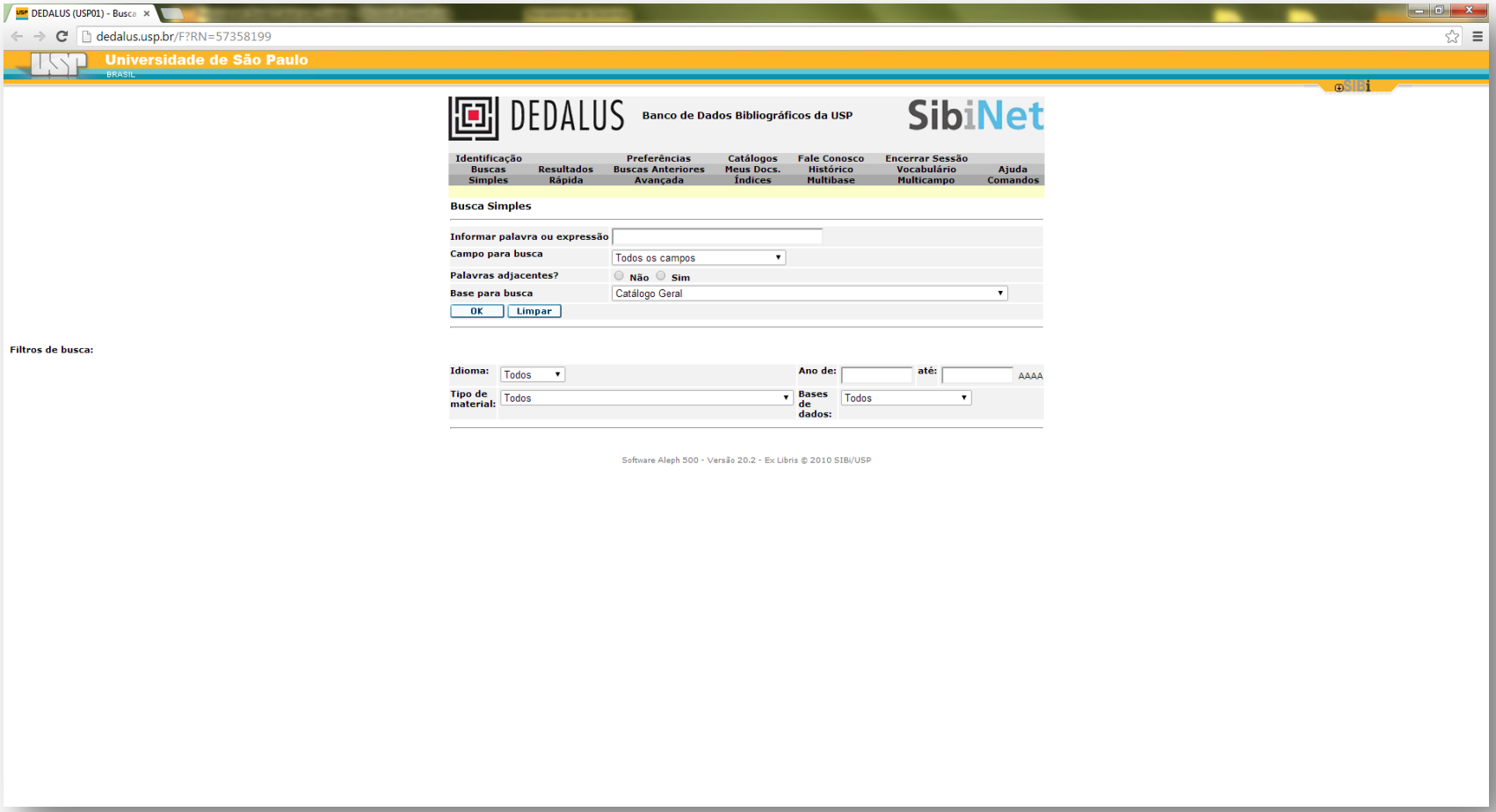

http://dedalus.usp.br/

Serviço de Descoberta - USP

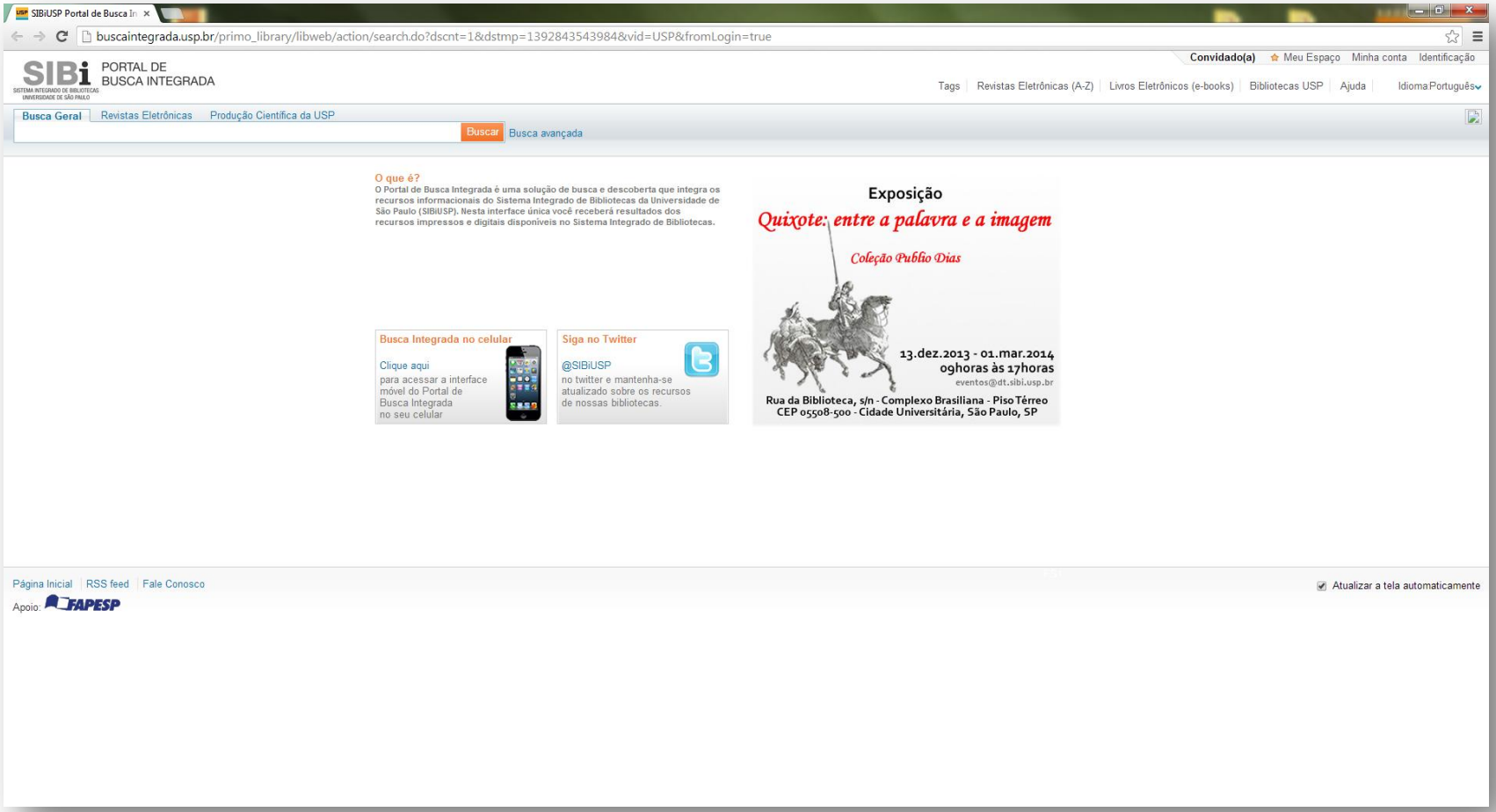

http://buscaintegrada.usp.br/primo_library/libweb/action/search.do

Catálogo Atena - UNESP

Athena - Banco de Dados | Catálogo Athena - Busca

www.athena.biblioteca.unesp.br/

unesp

Catálogo Athena - ALEPH VERSÃO 20

Identificação | Encerrar Sessão | Usuário | Bases de Dados | Fale Conosco | Pedido de EEB | Ajuda

Busca por Lista | Busca por Palavras | Resultados | Buscas Anteriores | Favoritos

Busca Simples | Busca Multicampo | Busca Multibase | Busca Avançada

Busca por Palavras - Simples

Informar palavra ou expressão

Campo para busca: Todos os campos

Palavras adjacentes: Não Sim

Base para busca: Catálogo Coletivo-UEP01

Ok | Limpar

Filtros de busca:

Idioma: Todos | Ano de publicação de: | até: | AAAA (Use ? para truncar o ano quando não usar intervalo de/até. Exemplo: 199? - anos 90)

Formato: Todos

Clique aqui para fechar as dicas de busca

- Se a opção "Palavras adjacentes" está marcada, a busca por *relações públicas*, por exemplo, recupera somente registros que possuem a palavra *relações* PRÓXIMA à palavra *públicas*. A opção "Palavras adjacentes" não é aplicada a resultados com mais de 500 registros.
- A busca não diferencia caracteres maiúsculos e minúsculos, com ou sem acentuação. O termo, por exemplo, *informatica* recupera registros com as palavras *informatica*, *Informatica* e *INFORMATICA*, com e sem acento.
- O operador AND é automaticamente empregado entre as palavras. Você pode usar os operadores AND, OR e NOT na expressão de busca. Digitando, por exemplo, *(coração OR cardiologia) AND cirurgia* são recuperados registros contendo as palavras *coração* ou *cardiologia* e também a palavra *cirurgia*.
- Use o sinal de *?* para encontrar registros que contém parte das palavras. Por exemplo, *psi?* recupera *psicólogo, psicologia, psicológico, psiquiatria , etc.* Outro exemplo, é a busca por *?grafia* que recupera *grafia, psicografia, ortografia, etc.* O sinal de *?* também pode ser utilizado para variações de grafia, como no caso de *su?ana* que recupera registros com *suzana* e *susana*.

© 2014 Ex Libris e UNESP - Coordenadoria Geral de Bibliotecas

http://www.athena.biblioteca.unesp.br/

CCN (Periódicos) – IBICT

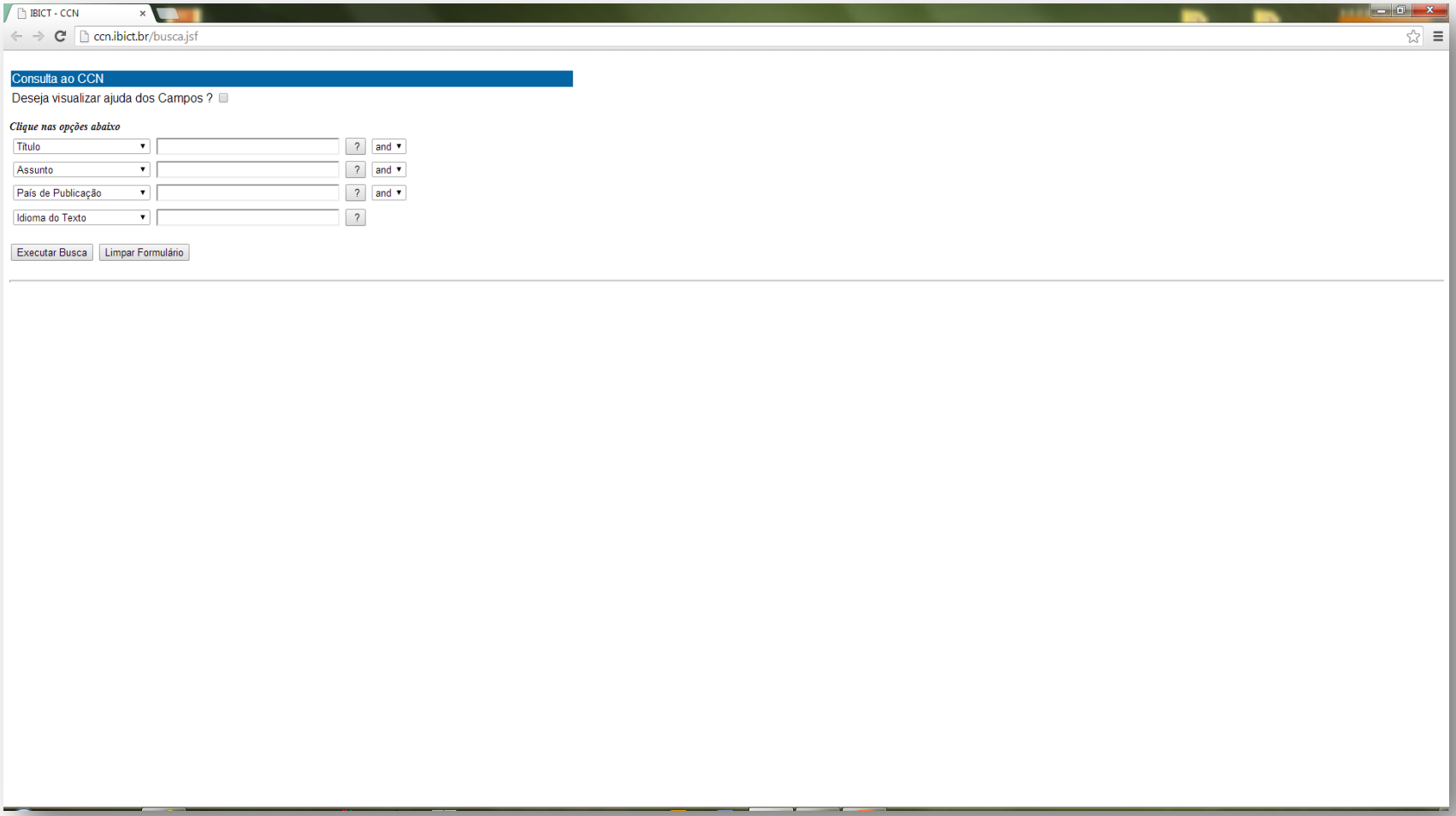

http://ccn.ibict.br/

BDTD - IBICT

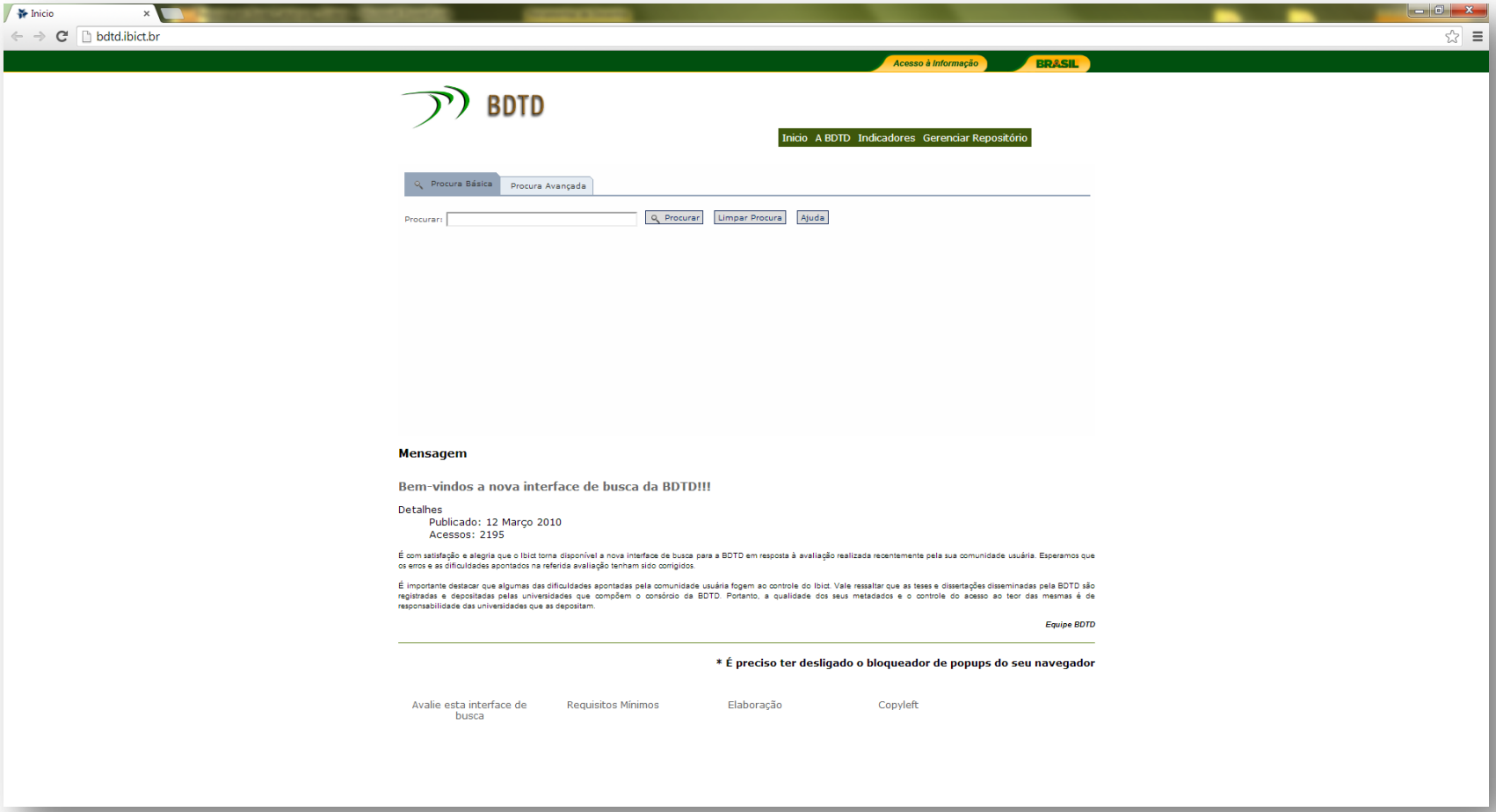

http://bdtd.ibict.br/

Mecanismo de Busca Especializado

Mecanismo de busca

http://scholar.google.com.br/

Exercícios Práticos

Exercícios

- **Entrar nos endereços informados abaixo para pesquisa e consultar:**

- **Biblioteca Central – SBU =** http://www.sbu.unicamp.br
- **Consulta ao Acervo Local**
  - Catálogo Acervus: Livros, Teses, TCCs, Periódicos (só indica a coleção e localização) e outros materiais (e-books)

- **Acervo Eletrônico Digital**
  - Periódicos eletrônicos (texto completo)
  - Bases de dados (referenciais e/ou texto completo)
  - E-books (Texto completo)

- **Biblioteca Digital**
- **http://www.bibliotecadigital.unicamp.br/**

Exercícios

- **Biblioteca Digital da UNICAMP** (continuação...)
  - Teses e dissertações
  - TCCs
  - Biblioteca Digital da FE
    - Produção científico-técnica – digital
      http://www.bibliotecadigital.unicamp.br/document/list.php?tid=475
  - **Consulta – Cadastro – Download**

- **Biblioteca da Faculdade de Educação da UNICAMP**
- http://www.bibli.fae.unicamp.br/

- Edubase – Bases de dados
- ETD – Revista Educação Temática Digital

Exercícios

- **Ibict**: http://www.ibict.br/
  - **Biblioteca Digital de Teses e Dissertações**
  - **CCN -** Consulta
  - **Comut –** Cadastro e solicitação

- **Scielo -** Scientific Electronic Library Online: http://www.scielo.br/scielo
  - **Consulta**

- **INEP – CIBEC - BBE**
  - http://www.inep.gov.br/

Dúvidas???

Entre em contato com...
gilbfe@unicamp.br