MINISTÉRIO DO PLANEJAMENTO E ORÇAMENTO
IBGE
INSTITUTO BRASILEIRO DE GEOGRAFIA E ESTATÍSTICA
DIRETORIA DE GEOCIÊNCIAS - DGC

Zoneammento Ecológico-Econômico da Bacia do São Francisco

Mapa 6
P.I.B. municipal 2002

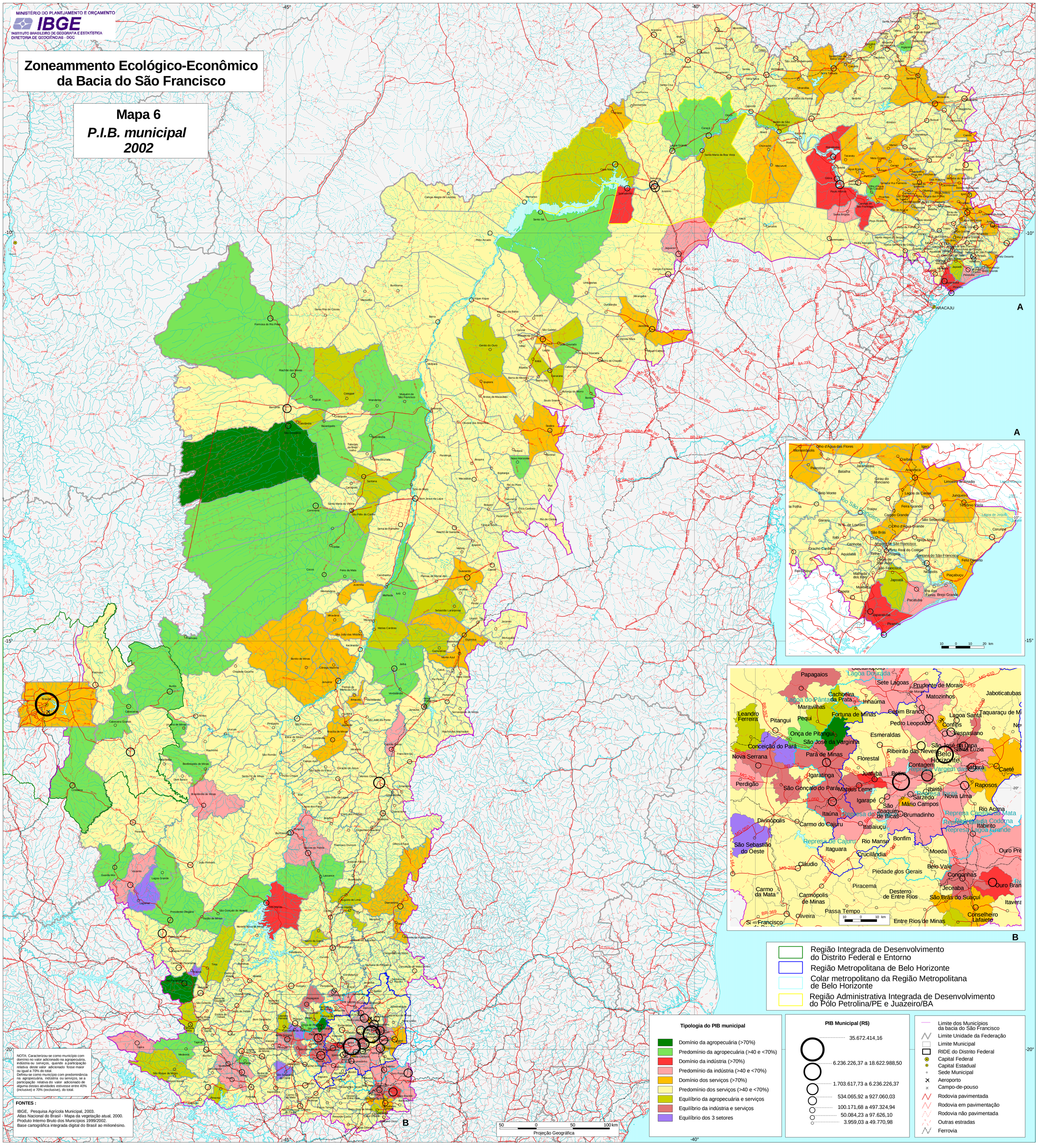

NOTA: Caracterizou-se como município com domínio no valor adicionado na agropecuária, indústria ou serviços, quando a participação relativa deste valor adicionado fosse maior ou igual a 70% do total.
Definiu-se como município com predominância na agropecuária, indústria ou serviços, se a participação relativa do valor adicionado de alguma destas atividades estivesse entre 40% (inclusive) e 70% (exclusive), do total.

FONTES :

IBGE, Pesquisa Agrícola Municipal, 2003.
Atlas Nacional do Brasil - Mapa da vegetação atual, 2000.
Produto Interno Bruto dos Municípios 1999/2002.
Base cartográfica integrada digital do Brasil ao milionésimo.