MINISTÉRIO DO INTERIOR — SUPERINTENDÊNCIA DO DESENVOLVIMENTO DO NORDESTE

REGIÃO NORDESTE DO BRASIL - 1:25.000

MARI

CN-7,5/25

ÍNDICE DE NOMENCLATURA:

FOLHA SB.25-Y-C-II-1-NE

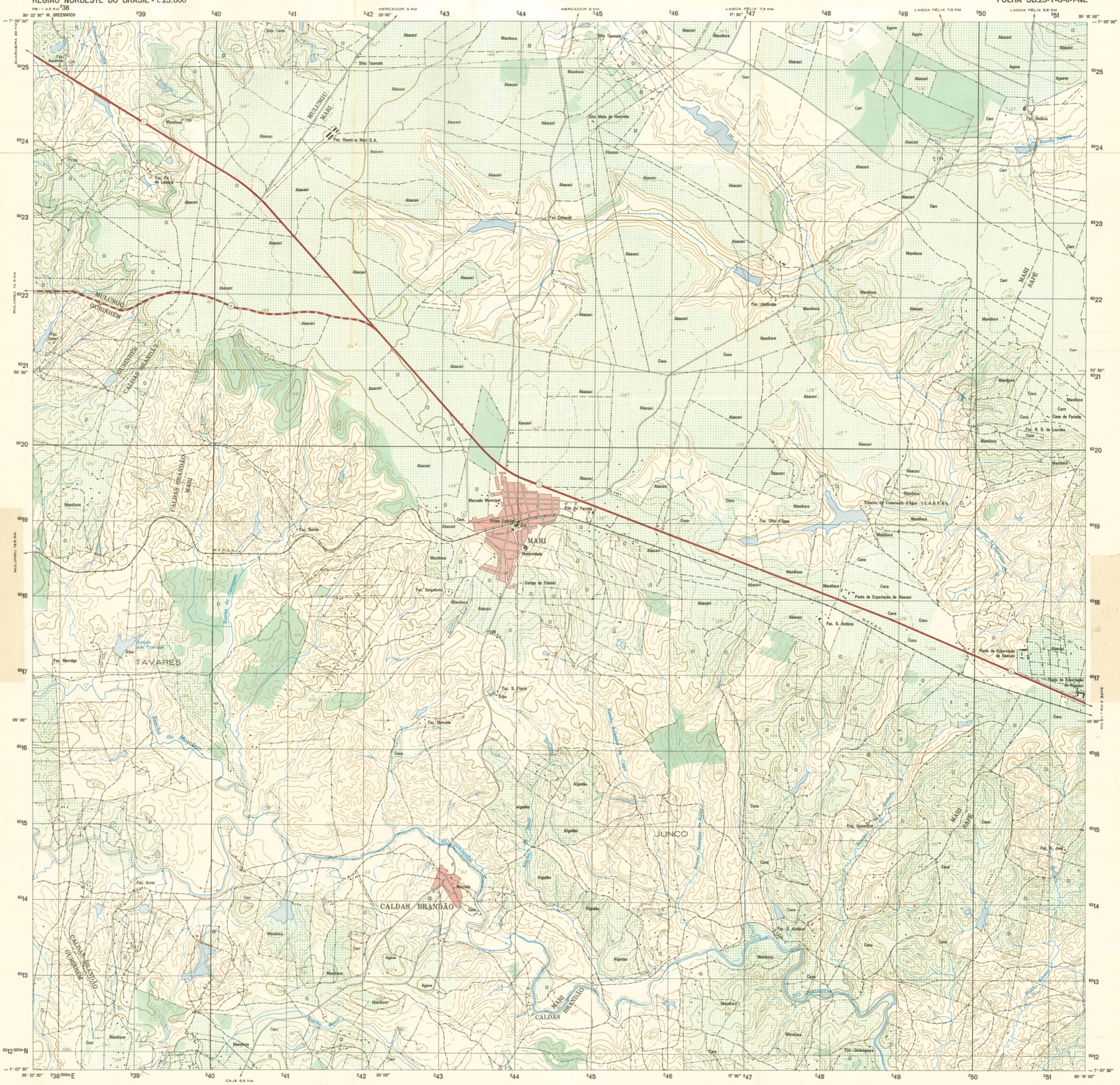
MARI
CALDAS BRANDÃO
TAVARES
JUNCO
MULUNGU
GURINHÉM
MARI SAPÉ
Mercado Municipal
Grupo Escolar
Maternidade
Campo de Futebol
Posto de Exportação de Abacaxi
Estação de Tratamento d'Água (C.A.G.P.A.)
Casa de Farinha
Rio Curimataú
Riacho do Mondego
Açude dos Tavares
Faz. Reunidas Mari S.A.
Faz. Betânia
Faz. Jandiroba
Faz. Cafundó
Faz. Bonito
Faz. Arroz
Faz. Jacaniquara
Faz. S. José
Faz. N. S. de Lourdes
Faz. Morcêgo
Faz. Salgadinho
Faz. S. Flávio
Faz. Matrona
Faz. S. Antônio
Faz. Olho d'Água
Sítio Tamaú
Sítio Taumaté
Sítio Mata de Gentroba
Riacho Pereira
Riacho do Capoeiro
Riacho Boa Vista
Riacho Mucuí
Riacho Jurema
Riacho Cumbuco
Riacho Algodão
Riacho Mulungu