MINISTÉRIO DO EXÉRCITO – DEPARTAMENTO DE ENGENHARIA E COMUNICAÇÕES
DIRETORIA DE SERVIÇO GEOGRÁFICO
REGIÃO NORDESTE DO BRASIL – 1:25.000

PAULISTA

SUDENE

FOLHA SB.25-Y-C-VI/3-SO
MI-1293/3-SO

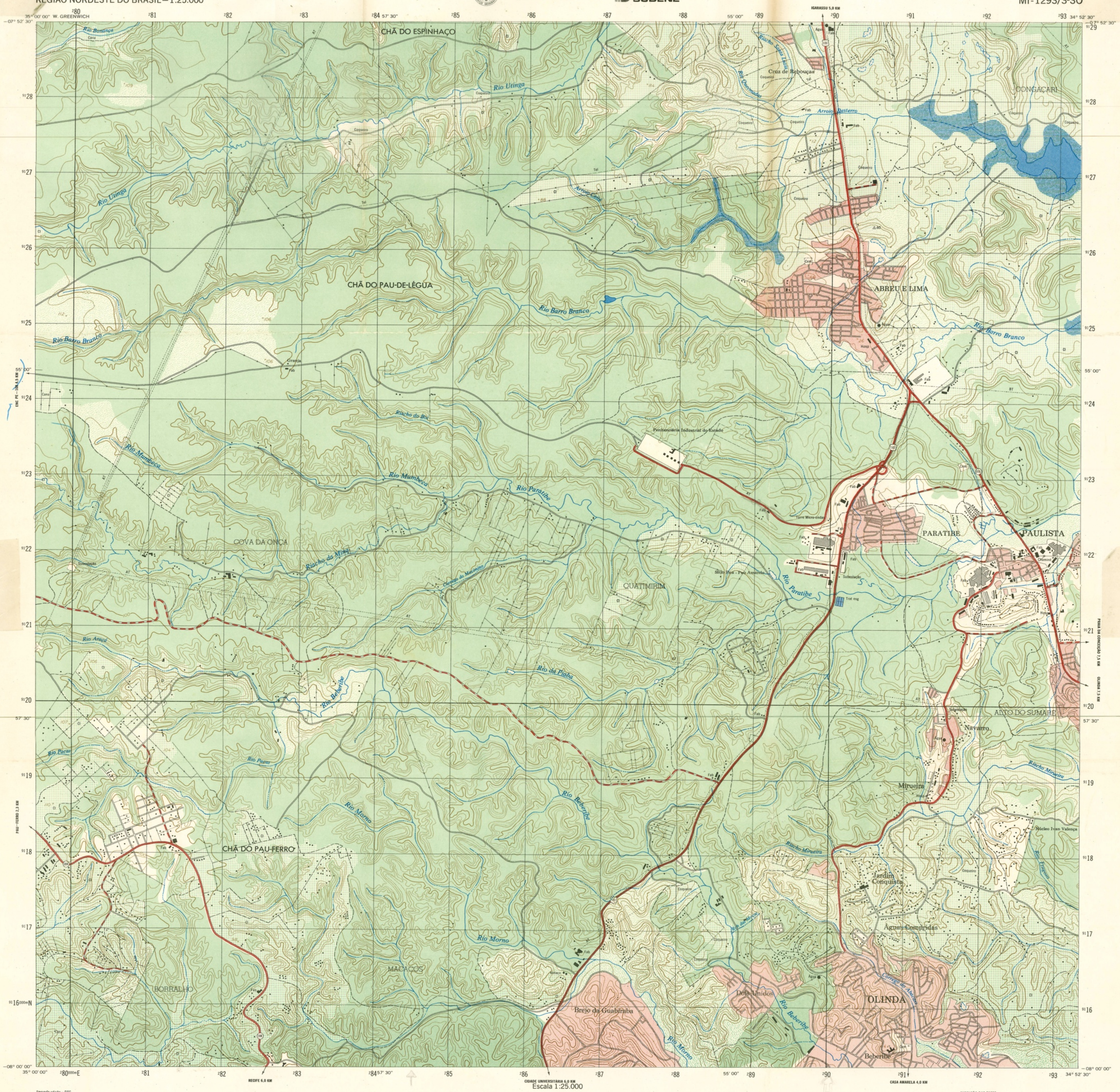
CHÃ DO ESPINHAÇO
CHÃ DO PAU-DE-LÉGUA
COVA DA ONÇA
QUATIMIRIM
CHÃ DO PAU-FERRO
MACAÇOS
BORRALHO
CONGAÇARI
ABREU E LIMA
PARATIBE
PAULISTA
ALTO DO SUMARÉ
Navarro
Mirueira
Jardim Conquista
Águas Compridas
Dois Unidos
OLINDA
Beberibe
Brejo da Guabiraba
Cruz de Rebouças
Penitenciária Industrial do Estado
Rio Utinga
Rio Barro Branco
Rio Mumbeca
Rio Paratibe
Rio Araçá
Rio da Piaba
Rio Beberibe
Rio Pacas
Rio Morno
Riacho do Meio
Riacho da Mina
Riacho Mirueira
Arroio Desterro
Arroio Caite
Rio Bonança
Rio Quaimadas
Riacho Salza Leite
Riacho do Meio
Rio Pagaço
Núcleo Ivan Valença
Córrego do Matrimônio
Córrego do Abacaxi
Rio Morno
Rio Beberibe
Rio Mumbeca
Rio Barro Branco
Rio Utinga
Rio Paratibe
Rio Beberibe
Rio Morno
Rio Pacas
Rio Morno
Rio Beberibe
Rio Morno
Rio Beberibe
Rio Morno
Rio Beberibe