GOIÂNIA
FOLHA SE-22

MINISTÉRIO DAS MINAS E ENERGIA
SECRETARIA GERAL

LEVANTAMENTO DE RECURSOS NATURAIS
VOLUME 31

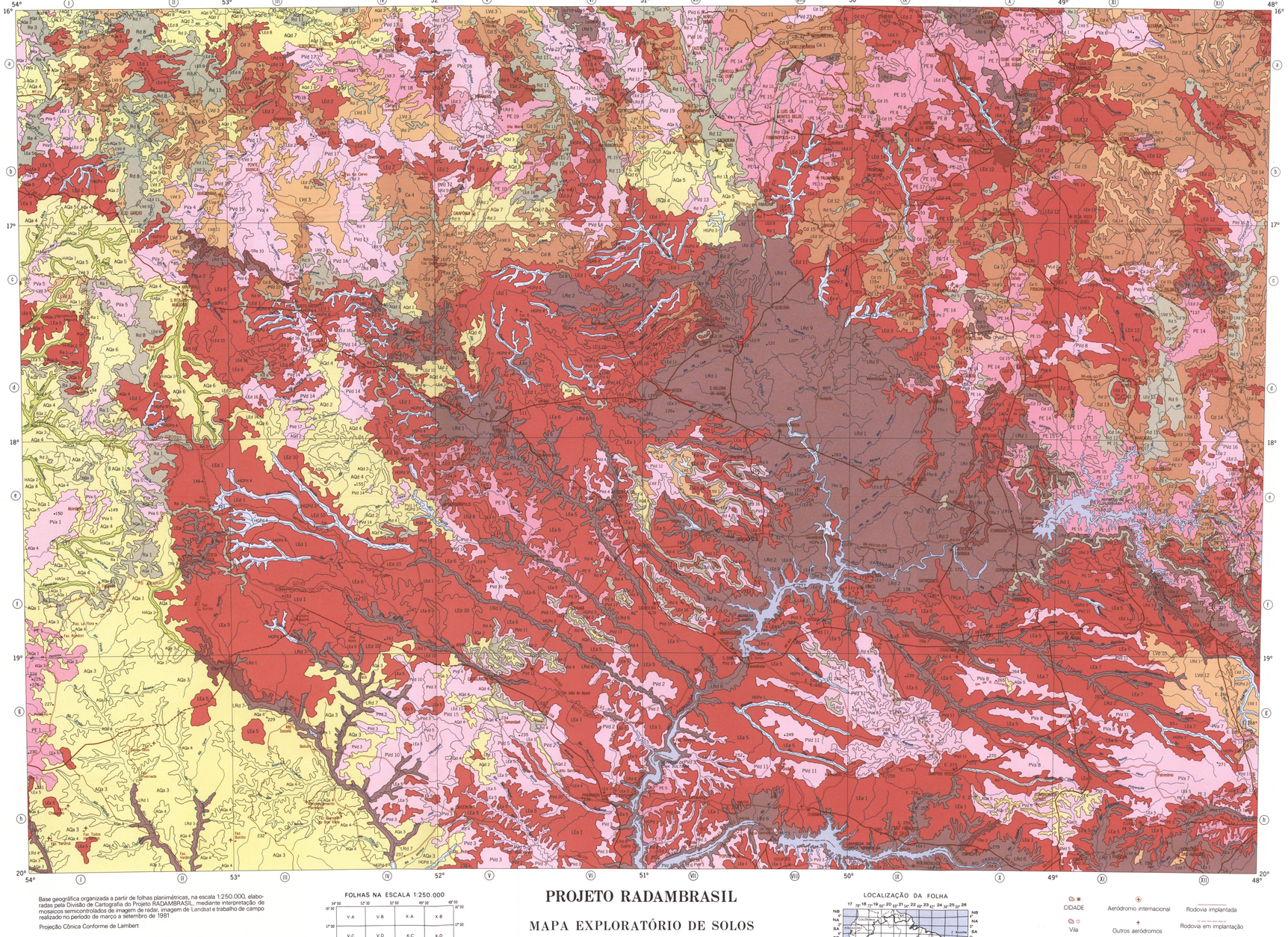

Base geográfica organizada a partir de folhas planiméricas, na escala 1:250.000, elaboradas pela Divisão de Cartografia do Projeto RADAMBRASIL, mediante interpretação de mosaicos semicontrolados de imagem de radar, imagem de Landsat e trabalho de campo realizado no período de março a setembro de 1981

Projeção Cônica Conforme de Lambert

FOLHAS NA ESCALA 1:250.000

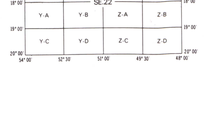

PROJETO RADAMBRASIL

MAPA EXPLORATÓRIO DE SOLOS

ESCALA 1:1.000.000

10 km 0 10 20 30 40 50 60 70 80 90 100 km

1983

MAPA REALIZADO PARA O PROGRAMA DE INTEGRAÇÃO NACIONAL

LOCALIZAÇÃO DA FOLHA

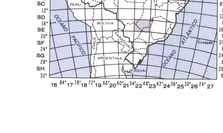

CIDADE
Vila
Povoado, lugarejo
Porto, farol
Aeródromo internacional
Outros aeródromos
Rodovia pavimentada
Rodovia em pavimentação
Rodovia implantada
Rodovia em implantação
Rodovia temporária
Outras estradas, caminhos
Estrada de ferro

Reprodução total ou parcial proibida sem autorização
Direitos reservados conforme Lei Federal 5988 art. 6 item IX

LEGENDA

Latossolo Vermelho-Escuro álico

LEa — 1 - LEa textura média e/ou arenosa sond; 2 - LEa textura argilosa e muito argilosa pl. e sond. + Latossolo Vermelho-Amarelo álico arg.; 3 - LEa textura argilosa pl. e sond. + LEa méd.; 4 - LEa e distrófico ambos textura argilosa pl. e sond. + Cambissolo álico Tb epieconcrecionário e cascalhento méd. ond. e sond.; 5 - LEa textura média pl. e sond. + Areias Quartzosas álicas ; 6 - LEa e distrófico ambos textura média pl. e sond. + Podzólico Vermelho-Amarelo distrófico Tb méd. e aren./méd. sond. + Areias Quartzosas álicas pl. e ond.; 7 - LEa e distrófico ambos textura média sond. + Areas Quartzosas álicas pl. e sond. + Solos Hidromórficos Gleizados distróficos Tb ind.

Latossolo Vermelho-Escuro distrófico

LEd — 1 - LEd e álico ambos textura argilosa e muito argilosa pl. e sond. + Latossolo Vermelho-Amarelo distrófico arg. e arg.; 2 - LEd textura argilosa pl. e sond. + Latossolo Vermelho-Amarelo distrófico arg.; 3 - LEd textura argilosa pl. e sond. + Latossolo Roxo distrófico arg.; 4 - LEd textura argilosa pl. e sond. + LEd méd.; 5 - LEd textura argilosa pl. e sond. + Podzólico Vermelho-Amarelo distrófico Tb méd./arg. sond.; 6 - LEd textura argilosa e média pl. e sond. + Latossolo Vermelho-Amarelo distrófico méd. e arg.; 7 - LEd textura média pl. + LEd e álico ambos arg.; 8 - LEd textura média pl. e sond. + Latossolo Vermelho-Amarelo distrófico méd.; 9 - LEd textura média pl. e sond. + Podzólico Vermelho-Amarelo Eutrófico Tb méd. sond.; 10 - LEd textura média pl. e sond. + Areias Quartzosas distróficas; 11 - LEd textura argilosa pl. e sond. + Latossolo Vermelho-Amarelo distrófico arg. + LEd méd.; 12 - LEd textura argilosa pl. e sond. + Latossolo Vermelho-Amarelo distrófico arg. + Cambissolo distrófico e álico ambos Tb arg. e cascalhento méd. sond.; 13 - LEd textura argilosa pl. e sond. + Latossolo Vermelho-Amarelo distrófico arg. + Latossolo Vermelho-Amarelo distrófico concrecionário arg.; 14 - LEd textura argilosa pl. e sond. + Podzólico Vermelho-Amarelo distrófico latossólico méd./arg. e arg. sond. + Podzólico Vermelho-Amarelo Eutrófico Tb A mod. e chern. méd./arg. sond. e ond.; 15 - LEd textura argilosa sond. + Latossolo Vermelho-Amarelo distrófico arg. + Cambissolo distrófico Tb muito cascalhento méd. e arg. sond. e ond.; 16 - LEd textura média pl. e sond. + Latossolo Vermelho-Amarelo distrófico méd. + Areias Quartzosas distróficas; 17 - LEd textura média sond. + LEd méd./méd. muito cascalhenta + LEd muito cascalhento méd.

Latossolo Roxo distrófico

LRd — 1 - LRd A moderado e proeminente textura muito argilosa e argilosa sond. e pl.; 2 - LRd e eutrófico respectivamente A moderado e chernozêmico textura argilosa e muito argilosa pl. e sond. + Terra Roxa Estruturada eutrófica latossólica A chern. arg. e marg. sond. e ond.; 3 - LRd A proeminente textura argilosa pl. e sond. + Terra Roxa Estruturada eutrófica A chern. arg. sond. e ond.; 4 - LRd textura argilosa e muito argilosa sond. + Latossolo Vermelho-Escuro distrófico arg.; 5 - LRd textura argilosa pl. e sond. + Latossolo Vermelho-Escuro distrófico arg.; 6 - LRd e eutrófico respectivamente A moderado e chernozêmico ambos textura argilosa e muito argilosa pl. e sond. + Terra Roxa Estruturada eutrófica latossólica A chern. arg. e marg. sond. e ond. + Terra Roxa Estruturada eutrófica A chern. arg. e marg.; 7 - LRd A moderado e proeminente textura argilosa e muito argilosa sond. + Terra Roxa Estruturada eutrófica pouco profunda A chern. arg. e marg. + Terra Roxa Estruturada eutrófica pouco profunda e pedregosa A chern. arg. e marg. sond. e ond.; 8 - LRd textura argilosa pl. e sond. + Podzólico Vermelho-Amarelo distrófico Tb méd./arg. sond. + Podzólico Vermelho-Amarelo Eutrófico Tb A mod. e chern. méd./arg. sond. e ond.; 9 - LRd A moderado e proeminente textura argilosa pl. + Laterita Hidromórfica distrófica Tb arg. + Latossolo Vermelho-Escuro distrófico arg. + Latossolo Vermelho-Amarelo distrófico concrecionário e não concrecionário méd. e arg.

Latossolo Vermelho-Amarelo distrófico

LVd — 1 - LVd e álico ambos textura argilosa e muito argilosa pl. e sond. + Latossolo Vermelho-Escuro distrófico e álico ambos arg. e marg.; 2 - LVd textura argilosa pl. e sond. + LVd concrecionário arg.; 3 - LVd textura média pl. e sond. + Areias Quartzosas distróficas; 4 - LVd textura média pl. e sond. + LVd plíntico méd.; 5 - LVd concrecionário textura argilosa pl. e sond. + LVd arg.; 6 - LVd textura argilosa pl. + LVd concrecionário arg. pl. e sond. + Latossolo Vermelho-Escuro distrófico arg. pl.; 7 - LVd textura argilosa pl. e sond. + LVd plíntico marg. + Gley Pouco Húmico distrófico Tb marg. pl.; 8 - LVd textura argilosa sond. + LVd muito cascalhento arg. + Cambissolo distrófico Tb cascalhento e não cascalhento méd. e arg. sond. e ond.; 9 - LVd textura média pl. e sond. + Latossolo Vermelho-Escuro distrófico méd. + Areias Quartzosas distróficas sond.; 10 - LVd e álico ambos textura média pl. e sond. + Podzólico Vermelho-Amarelo distrófico Tb méd. sond. + Solos Hidromórficos Gleizados distróficos Tb. ind. pl. e sond.; 11 - LVd textura média sond. + Latossolo Vermelho-Escuro distrófico méd. + Cambissolo distrófico Tb cascalhento méd. ond.; 12 - LVd e álico ambos textura média pl. e sond. + Latossolo Vermelho-Escuro distrófico e álico ambos méd. +Areias Quartzosas distróficas + Solos Hidromórficos Gleizados distróficos Tb ind.

Terra Roxa Estruturada eutrófica

TRe — 1 - TRe A moderado e chernozêmico textura argilosa sond. e ond. + Solos Litólicos eutróficos arg. ond.; 2 - TRe A moderado e chernozêmico textura argilosa e muito argilosa + Latossolo Roxo distrófico e eutrófico ambos arg. e marg. pl. e sond. + Solos Litólicos eutróficos arg. ond. e fond.; 3 - TRe A moderado e chernozêmico textura argilosa e muito argilosa sond. e ond. + TRe pedregosa A chern. arg. e marg. + Latossolo Roxo distrófico e eutrófico respectivamente A mod. e chern. ambos arg. e marg. pl. e sond.; 4 - TRe A moderado e chernozêmico textura argilosa sond. e ond. + Podzólico Vermelho-Amarelo Eutrófico Tb não cascalhento e cascalhento méd./arg. + Solos Litólicos eutróficos arg. ond.; 5 - TRe A moderado e chernozêmico textura argilosa ond. + TRe latossólica arg. sond. + Podzólico Vermelho-Amarelo Eutrófico Tb A chern. méd./arg. ond.; 6 - TRe A moderado e chernozêmico textura argilosa ond. + Cambissolo eutrófico Tb arg. + Podzólico Vermelho-Amarelo Eutrófico Tb méd.; 7 - TRe A moderado e chernozêmico textura argilosa ond. +TRe pedregosa arg. + Solos Litólicos eutróficos arg. fond.; 8 - TRe A moderado e chernozêmico textura argilosa ond. e fond. +Solos Litólicos eutróficos A chern. arg. fond. + Latossolo Roxo eutrófico marg. sond.; 9 - TRe pouco profunda A moderado e chernozêmico textura argilosa ond. + TRe pouco profunda e pedregosa A chern. arg. + Podzólico Vermelho-Amarelo Eutrófico Tb méd. sond.; 10 - TRe pedregosa A moderado e chernozêmico textura argilosa ond. + Podzólico Vermelho-Amarelo Eutrófico Tb não cascalhento e cascalhento méd./ arg. + Cambissolo eutrófico Tb não cascalhento e cascalhento e pedregoso arg. ond. e fond.

Terra Roxa Estruturada eutrófica latossólica

TRLe — 1 - TRLe A chernozêmico textura argilosa sond. + Terra Roxa Estruturada eutrófica A chern. arg. sond. e ond. + Latossolo Roxo distrófico e eutrófico respectivamente A mod. e chern. ambos arg. pl. e sond.; 2 - TRLe A chernozêmico textura argilosa ond. e sond. + Terra Roxa Estruturada eutrófica A chern. arg. + Podzólico Vermelho-Amarelo distrófico Tb méd./arg. e aren./méd.

Terra Roxa Estruturada Similar distrófica

TSd — 1 - TSd textura argilosa sond. e ond.+ Podzólico Vermelho-Amarelo Eutrófico Tb méd./arg.; 2 - TSd pedregosa textura argilosa ond. e sond. + Podzólico Vermelho-Amarelo Eutrófico Tb cascalhento e não cascalhento méd./arg. + Podzólico Vermelho-Amarelo distrófico Tb cascalhento méd./arg.

Podzólico Vermelho-Amarelo Eutrófico

PE — 1 - PE Ta abrúptico textura arenosa/média ond. + Cambissolo eutrófico Ta méd. + Podzólico Vermelho-Amarelo distrófico Tb aren./méd. + Areias Quartzosas distróficas; 2 - PE Tb A chernozêmico textura média/argilosa ond. e sond.; 3 - PE Tb A chernozêmico textura média/argilosa ond. + Terra Roxa Estruturada eutrófica A chern. arg. sond. e ond.; 4 - PE Ta A chernozêmico textura média/argilosa ond. e sond.; 5 - PE Tb textura média sond. + PE Tb A chern. méd./arg. sond. e ond.; 6 - PE Tb textura média sond. + Solos Litólicos distróficos muito cascalhento e pedregoso méd. ond. e fond.; 7 - PE Tb A chernozêmico textura média/argilosa ond. + PE Tb cascalhento méd./arg. ond. e fond. + Terra Roxa Estruturada eutrófica A chern. méd./arg. sond. e ond.; 8 - PE Tb A moderado e chernozêmico textura média/argilosa ond. + Cambissolo distrófico e eutrófico ambos Tb cascalhento méd. e ond. e fond. + Podzólico Vermelho-Amarelo distrófico Tb não cascalhento e cascalhento méd./arg. ond.; 9 - PE Tb textura média/argilosa sond. e ond. + Podzólico Vermelho-Amarelo distrófico Tb cascalhento méd. e fond.; 10 - LVd textura média pl. e sond. + Latossolo Vermelho-Escuro distrófico méd. + Cambissolo distrófico Tb cascalhento méd. ond.; 11 - PE Tb textura média/argilosa e média ond. e fond. + Solos Litólicos eutróficos e distróficos ambos não cascalhento e cascalhento méd. fond. e ond. + Podzólico Vermelho-Amarelo distrófico Tb méd. ond. e sond.; 12 - PE Tb textura média e média/argilosa sond. e ond. + Cambissolo distrófico Tb cascalhento arg. ond. + Latossolo Vermelho-Amarelo distrófico concrecionário arg. sond.; 13 - PE Tb textura média fond. + Cambissolo distrófico Tb méd. + Solos Litólicos eutróficos cascalhento méd.; 14 - PE Tb não cascalhento e cascalhento e moderado e chernozêmico textura média/argilosa ond. + Podzólico Vermelho-Amarelo distrófico Tb cascalhento méd./arg. + Cambissolo distrófico e eutrófico ambos Tb cascalhento e pedregoso méd. ond. e fond.; 15 - PE Tb não cascalhento e cascalhento A moderado e chernozêmico textura média/argilosa sond. e ond. + Podzólico Vermelho-Amarelo distrófico latossólico méd./arg. sond. + Cambissolo eutrófico e distrófico ambos Tb cascalhento e pedregoso méd. ond. e fond.; 16 - PE Tb cascalhento e cascalhento A moderado e chernozêmico textura média/argilosa sond. e ond. + Podzólico Vermelho-Amarelo distrófico latossólico méd./arg. sond. + Latossolo Vermelho-Escuro distrófico arg. pl. e sond.; 17 - PE Tb textura média sond. + Latossolo Vermelho-Escuro distrófico méd. + Areias Quartzosas distróficas; 18 - PE Tb cascalhento textura média/argilosa ond. e fond. + PE Tb méd./arg. sond. e ond. + Podzólico Vermelho-Amarelo Eutrófico Tb cascalhento méd. ond. e fond.; 19 - PE Tb cascalhento textura média/argilosa ond. e fond. + Terra Roxa Estruturada Similar distrófica arg. ond. e sond. + Podzólico Vermelho-Amarelo distrófico Tb muito cascalhento méd. ond. e fond.

Podzólico Vermelho-Amarelo álico

PVa — 1 - PVa Ta textura arenosa/média sond. + Areias Quartzosas álicas; 2 - PVa Tb textura arenosa/média sond. + Areas Quartzosas álicas; 3 - PVa e distrófico ambos Tb textura média sond. + Areias Quartzosas álicas + PVa Tb méd./arg. sond. e ond.; 4 - PVa Tb textura média sond. e ond. + Cambissolo álico Tb méd. + Areias Quartzosas álicas sond.; 5 - PVa Tb textura média sond. e ond. + Areas Quartzosas álicas sond. + Solos Litólicos álicos aren. e méd. ond. e fond.; 6 - PVa Tb muito cascalhento textura média/argilosa ond. + Cambissolo distrófico Tb cascalhentos méd. ond. e fond. + Solos Litólicos distróficos muito cascalhentos méd. fond.; 7 - PVa e distrófico ambos Tb textura média e arenosa/média sond. + Podzólico Vermelho-Amarelo Eutrófico Tb méd. sond. e ond. + Latossolo Vermelho-Escuro álico méd. pl. + Areias Quartzosas álicas pl. e sond.; 8 - PVa e distrófico ambos Tb textura média e arenosa/média sond. + Podzólico Vermelho-Amarelo Eutrófico Tb méd. sond. e ond. + Latossolo Vermelho-Escuro álico méd. pl. + Solos Litólicos eutróficos e distróficos ambos méd. ond. e fond.

Podzólico Vermelho-Amarelo distrófico

PVd — 1 - PVd Tb A proeminente e moderado textura média e média/argilosa sond. + PVd Tb cascalhento méd. e méd./arg. sond. e ond.; 2 - PVd Tb textura média sond. + Latossolo Vermelho-Escuro distrófico méd. pl.; 3 - PVd Tb textura média sond. + Podzólico Vermelho-Amarelo Eutrófico Tb méd.; 4 - PVd Tb textura média sond. + Areias Quartzosas distróficas; 5 - PVd Tb textura média sond. e ond. + Podzólico Vermelho-Amarelo Eutrófico Tb méd. e abrúptico aren./méd. sond.; 6 - PVd Tb cascalhento textura média/argilosa sond. e ond. + Cambissolo distrófico Tb cascalhento méd.; 7 - PVd Tb cascalhento textura média/argilosa ond. + PVd Tb méd./arg. sond.; 8 - PVd Tb textura média/argilosa sond. e ond. + PVd Tb cascalhento méd./arg. + Cambissolo distrófico Tb cascalhento méd. ond.; 9 - PVd Tb textura média/argilosa sond. e ond. + Cambissolo álico Tb arg. sond. + Cambissolo distrófico Tb cascalhento méd. sond. e ond.; 10 - PVd Tb textura média sond. + Areias Quartzosas distróficas pl. e sond. + Latossolo Vermelho-Escuro distrófico méd.; 11 - PVd Tb textura média sond. + Podzólico Vermelho-Amarelo Eutrófico Tb méd. sond. e ond. + Latossolo Vermelho-Escuro distrófico méd. pl. e sond.; 12 - PVd Tb textura média sond. + Podzólico Vermelho-Amarelo Eutrófico Tb méd. ond. + Podzólico Vermelho-Amarelo Eutrófico Tb méd./arg. ond.; 13 - PVd Tb textura média sond. e ond. + Areas Quartzosas distróficas sond. + Latossolo Vermelho-Amarelo distrófico méd.; 14 - PVd Tb textura média sond. e ond. + Cambissolo distrófico Tb méd. + Areas Quartzosas distróficas sond.; 15 - PVd Tb textura média ond. + Solos Litólicos distróficos aren. fond. + Afloramentos Rochosos esc.; 16 - PVd Tb não cascalhento e cascalhento textura média/argilosa ond. + Cambissolo distrófico Tb cascalhento e pedregoso méd. ond. e fond.; 17 - PVd Tb textura média e cascalhento textura média/argilosa ond. + Cambissolo distrófico e álico ambos Tb cascalhento arg. e méd. + Solos Litólicos distróficos cascalhentos ind. ond. e fond.; 18 - PVd Tb não cascalhento e cascalhento textura média sond. + Cambissolo distrófico Tb cascalhento méd. + Latossolo Vermelho-Escuro distrófico arg. pl.; 19 - PVd Tb não cascalhento e cascalhento textura média sond. e ond. + Solos Litólicos distróficos cascalhentos ind. fond. + Cambissolo distrófico Tb méd. sond. e ond.; 20 - PVd Tb plíntico textura média pl. + Laterita Hidromórfica distrófica Tb méd. + Glei Pouco Húmico distrófico Tb méd.; 21 - PVd Tb A moderado e proeminente textura média cascalhenta/argilosa ond. + Podzólico Vermelho-Amarelo Eutrófico Tb A mod. e chern. méd./arg. + Latossolo Vermelho-Amarelo distrófico arg. sond.; 22 - PVd Tb cascalhento textura média/argilosa sond. + Podzólico Vermelho-Amarelo Eutrófico Tb não cascalhento e cascalhento méd./arg. ond. + Solos Litólicos distróficos cascalhentos e pedregosos méd. fond.

Podzólico Vermelho-Amarelo distrófico latossólico

PVLd — 1 - PVLd textura argilosa e média/argilosa sond. + Podzólico Vermelho-Amarelo distrófico Tb méd./arg. sond. e ond.; 2 - PVLd textura média/argilosa sond. + Podzólico Vermelho-Amarelo Eutrófico Tb não cascalhento e cascalhento A mod e chern. méd./arg. sond. e ond. + Latossolo Vermelho-Escuro distrófico arg. pl.

Cambissolo álico

Ca — 1 - Ca Tb epieconcrecionário textura argilosa ond. e sond. + Latossolo Vermelho-Escuro álico arg. pl. e sond.; 2 - Ca Tb textura argilosa sond. + Cambissolo distrófico Tb cascalhento méd. sond. e ond. + Latossolo Vermelho-Escuro distrófico arg. pl. e sond.; 4 - Ca Tb textura média sond. e ond. + Ca Tb cascalhento méd. + Podzólico Vermelho-Amarelo álico Tb méd./arg. e méd.; 5 - Ca Tb textura argilosa e cascalhento textura média sond. e ond. + Latossolo Vermelho-Escuro álico méd. pl. e sond.; 6 - Ca Tb cascalhento textura média e não cascalhento textura argilosa ond. + Podzólico Vermelho-Amarelo álico Tb cascalhento méd./arg. ond. e sond. + Solos Litólicos eutróficos e distróficos ambos méd. ond. e fond.

Cambissolo distrófico

Cd — 1 - Cd Tb muito cascalhento textura média e argilosa ond. e ond. + Solos Litólicos distróficos méd. fond. e mont.; 2 - Cd Tb cascalhento textura média ond. e fond. + Solos Litólicos distróficos muito cascalhentos ind.; 3 - Cd Tb textura média sond. e ond. + Podzólico Vermelho-Amarelo distrófico Tb aren./méd. e méd. + Areias Quartzosas distróficas sond.; 4 - Cd Tb textura média ond. + Podzólico Vermelho-Amarelo distrófico Tb aren./méd. + Solos Litólicos distróficos méd. ond. e fond.; 5 - Cd Tb cascalhento textura média e argilosa sond. e ond. + Podzólico Vermelho-Amarelo distrófico Tb méd. cascalhenta/arg. + Latossolo Vermelho-Amarelo distrófico concrecionário arg. e méd.; 6 - Cd Tb muito cascalhento textura média e argilosa ond. + Solos Litólicos distróficos muito cascalhentos méd. fond. e mont. + Podzólico Vermelho-Amarelo Eutrófico Tb arg. ond. e fond.; 8 - Cd e eutrófico ambos Tb não cascalhento e cascalhento textura média ond. e sond. + Podzólico Vermelho-Amarelo distrófico Tb cascalhento méd./arg. + Solos Litólicos distróficos e eutróficos ambos cascalhentos méd. ond.; 9 - Cd Tb cascalhento textura média sond. e ond. + Podzólico Vermelho-Amarelo distrófico Tb cascalhento méd./arg. + Cambissolo álico Tb arg. sond.; 10 - Cd Tb cascalhento textura média sond. e ond. + Cambissolo álico Tb arg. sond. + Solos Litólicos distróficos cascalhentos méd. ond.; 11 - Cd Tb cascalhento textura média ond. + Solos Litólicos distróficos cascalhentos méd. e arg. fond. + Podzólico Vermelho-Amarelo distrófico Tb méd./arg. ond.; 12 - Cd Tb textura argilosa e cascalhento e pedregoso textura média sond. e ond. + Podzólico Vermelho-Amarelo distrófico Tb méd./arg. + Latossolo Vermelho-Escuro distrófico arg. pl. e sond.; 13 - Cd Tb cascalhento e pedregoso textura média e argilosa sond. e ond. + Podzólico Vermelho-Amarelo distrófico Tb não cascalhento e cascalhento méd./arg. + Solos Litólicos distróficos cascalhentos e pedregosos méd. ond. e fond.; 14 - Cd Tb cascalhento e pedregoso textura média e argilosa ond. e fond. + Solos Litólicos distróficos cascalhentos e pedregosos méd. fond. + Cambissolo álico Tb arg. sond.; 15 - Cd Tb cascalhento e pedregoso textura média ond. e fond. + Podzólico Vermelho-Amarelo distrófico Tb não cascalhento e cascalhento méd./arg. ond. + Solos Litólicos distróficos cascalhentos e pedregosos méd. fond.

Cambissolo eutrófico

Ce — 1 - Ce Tb textura argilosa e média ond. e fond. + Podzólico Vermelho-Amarelo Eutrófico Tb A mod. e chern. méd./ arg. ond. + Podzólico Vermelho-Amarelo distrófico Tb não cascalhento e cascalhento méd./arg.; 2 - Ce Tb não cascalhento e cascalhento textura média ond. + Podzólico Vermelho-Amarelo Eutrófico Tb méd./arg. + Solos Litólicos eutróficos e distróficos ambos cascalhentos méd. ond. e fond.

Glei Pouco Húmico distrófico

HGPd — 1 - HGPd Tb textura média pl. + Laterita Hidromórfica distrófica Tb méd.; 2 - HGPd Tb textura muito argilosa pl. e sond. + Glei Húmico distrófico Tb A proem. marg. + Solos Orgânicos distróficos ind.; 3 - HGPd Tb textura argilosa pl. + Solos Aluviais distróficos Tb méd. + Areias Quartzosas Hidromórficas distróficas; 4 - HGPd Tb textura argilosa pl. e sond. + Laterita Hidromórfica distrófica Tb arg. e méd./arg. + Latossolo Vermelho-Amarelo distrófico plíntico arg.

Glei Pouco Húmico eutrófico

HGPe — 1 - HGPe Tb textura muito argilosa pl. e sond. + Glei Húmico eutrófico Ta A chern. ind. + Solos Orgânicos eutróficos ind.; 2 - HGPe Tb e Ta textura argilosa pl. e sond. + Laterita Hidromórfica distrófica Tb arg. e méd./arg. + Solos Aluviais eutróficos Tb ind.

Areias Quartzosas Hidromórficas álicas

HAQa — 1 - HAQa sond. + Areias Quartzosas álicas; 2 - HAQa sond. + Areias Quartzosas álicas + Glei Pouco Húmico álico Tb ind.

Areias Quartzosas Hidromórficas distróficas

HAQd — 1 HAQd pl. + Glei Pouco Húmico distrófico Tb arg.

Areias Quartzosas álicas

AQa — 1 - AQa sond.; 2 - AQa pl. e sond. + Latossolo Vermelho-Amarelo distrófico méd.; 3 - AQa e distrófica ambas sond. e pl. + Latossolo Vermelho-Escuro álico méd.; 4 - AQa sond. + Podzólico Vermelho-Amarelo álico Tb aren./méd.; 5 - AQa pl. e sond. + Latossolo Vermelho-Amarelo álico méd. + Latossolo Vermelho-Escuro álico méd. pl.; 6 - AQa pl. e sond. + Podzólico Vermelho-Amarelo álico Tb aren./méd. sond. + Latossolo Vermelho-Escuro álico méd. pl.; 7 - AQa sond. + Cambissolo álico Tb méd. + Latossolo Vermelho-Amarelo distrófico méd. pl. e sond.

Areias Quartzosas distróficas

AQd — 1 - AQd pl. e sond. + Latossolo Vermelho-Amarelo distrófico méd. pl.; 2 - AQd pl. e sond. + Latossolo Vermelho-Escuro distrófico méd.; 3 - AQd sond. + Latossolo Vermelho-Amarelo distrófico méd.; 4 - AQd sond + Podzólico Vermelho-Amarelo distrófico Tb aren./méd.; 5 - AQd pl. e sond. + Areias Quartzosas Hidromórficas distróficas sond. + Laterita Hidromórfica distrófica Tb aren./méd. pl. e sond.; 6 - AQd pl. e sond. + Latossolo Vermelho-Escuro distrófico méd. + Cambissolo álico Tb não cascalhento e cascalhento méd. sond. e ond.; 7 - AQd sond. + Podzólico Vermelho-Amarelo distrófico Tb aren. méd. pl. e sond.; 8 - AQd pl. e sond. + Latossolo Vermelho-Amarelo distrófico méd. pl. e sond.; 9 - AQd sond. + Latossolo Vermelho-Amarelo distrófico méd. + Solos Litólicos distróficos ind. ond. e fond.; 9 - AQd sond + Solos Litólicos distróficos aren. sond. e ond. + Afloramentos Rochosos fond.

Solos Aluviais distróficos

Ad — Ad Tb textura média pl. + Solos Hidromórficos Gleizados distróficos Tb ind.

Solos Litólicos álicos

Ra — 1 - Ra textura indiscriminada fond. + Podzólico Vermelho-Amarelo álico Tb aren./méd. sond. e ond. + Areias Quartzosas álicas sond.; 2 - Ra não cascalhento e cascalhento textura arenosa fond. + Podzólico Vermelho-Amarelo álico Tb aren./méd. sond. e ond. + Latossolo Vermelho-Amarelo álico concrecionário méd.

Solos Litólicos distróficos

Rd — 1 - Rd concrecionário textura argilosa sond.; 2 - Rd textura média fond. + Afloramentos Rochosos fond. e esc.; 3 - Rd cascalhento e não cascalhento textura média fond. + Afloramentos Rochosos mont.; 4 - Rd e eutróficos ambos não cascalhentos e cascalhentos textura média fond. + Podzólico Vermelho-Amarelo Eutrófico Tb aren./méd. ond.; 5 - Rd cascalhento e pedregoso textura média fond. + Cambissolo distrófico Tb cascalhento e pedregoso méd. ond. e fond.; 6 - Rd cascalhento e pedregoso textura média fond. + Cambissolo distrófico Tb cascalhento e pedregoso arg. ond. e ond.; 7 - Rd textura média ond. + Afloramentos Rochosos fond. + Areias Quartzosas distróficas sond.; 8 - Rd textura indiscriminada fond. + Podzólico Vermelho-Amarelo distrófico Tb aren./méd. ond. + Areias Quartzosas álicas sond.; 9 - Rd cascalhento textura média fond. + Cambissolo distrófico Tb cascalhento méd. ond. e fond. + Afloramentos Rochosos fond. e esc.; 10 - Rd concrecionário textura indiscriminada ond. e fond. + Podzólico Vermelho-Amarelo distrófico Tb concrecionário ind. ond. + Afloramentos Rochosos fond.; 11 - Rd cascalhento e pedregoso textura média ond. e fond. + Cambissolo distrófico Tb cascalhento e pedregoso méd. + Podzólico Vermelho-Amarelo distrófico Tb cascalhento méd./arg. ond.; 12 - Rd e eutróficos ambos cascalhentos e pedregosos textura média fond. + Cambissolo distrófico e eutrófico ambos Tb cascalhentos e pedregosos méd. ond. e fond. + Podzólico Vermelho-Amarelo Eutrófico Tb cascalhento méd./ arg. ond.

Solos Litólicos eutróficos

Re — 1 - Re pedregoso textura média fond. e mont. + Afloramentos Rochosos; 2 - Re A moderado e chernozêmico textura argilosa fond. + Terra Roxa Estruturada eutrófica pedregosa A chern. arg. ond. e fond. + Cambissolo eutrófico Tb e Ta pedregoso arg.; 3 - Re A chernozêmico textura indiscriminada fond. + Podzólico Vermelho-Amarelo eutrófico Tb méd./arg. e aren./méd. ond. e fond. + Areias Quartzosas álicas sond.; 4 - Re cascalhento e não cascalhento A moderado e chernozêmico textura indiscriminada fond. e ond. + Podzólico Vermelho-Amarelo Eutrófico Tb cascalhento e não cascalhento A mod. e chern. méd./arg. + Cambissolo eutrófico Tb cascalhento A mod. e chern. méd.; 5 - Re A moderado e chernozêmico textura argilosa fond. + Solos Litólicos distróficos e eutróficos ambos cascalhentos e pedregosos méd. + Podzólico Vermelho-Amarelo Eutrófico Tb cascalhento méd./arg. ond. e sond. + Solos Litólicos eutróficos e distróficos ambos méd. ond. e fond. + Ca Tb méd. e arg. sond. + Podzólico Vermelho-Amarelo distrófico Tb cascalhento méd./arg. ond.

NOTAS

1 - Nas associações figuram em primeiro lugar os solos que ocupam maior extensão ou, no caso de equivalência, o componente mais importante para utilização agrícola. Em função do componente principal foram convencionados os símbolos e cores das unidades de mapeamento

2 - Quando ormitido o tipo de horizonte superficial, significa que é moderado, excetuando-se quando for horizonte diagnóstico da classe de solo

3 - Quando não especificada a fase de relevo de um componente numa associação, significa que possui a mesma fase do componente anterior

4 - Solos que apresentaram materiais grosseiros (cascalhos, pedras e concreções), ao longo de todo o perfil, tiveram descritas estas características antes do tipo de horizonte A. Nos casos em que estes materiais ocorreram somente em um dos horizontes (A ou B), foram descritos imediatamente após a textura do horizonte. O termo epiconcrecionário foi utilizado para solos que apresentaram concreções no horizonte superficial

5 - A apresentação da legenda completa das unidades de mapeamento, constando inclusões, encontra-se publicada em anexo

ABREVIAÇÕES E SÍMBOLOS

aren. - textura arenosa
arg. - textura argilosa
chern. - chernozêmico
esc. - relevo escarpado
fond. - relevo forte ondulado
ind. - textura indiscriminada
marg. - textura muito argilosa
méd. - textura média
mod. - moderado
mont. - relevo montanhoso
ond. - relevo ondulado
pl. - relevo plano
proem. - proeminente
sond. - relevo suave ondulado
Ta - argila de atividade alta
Tb - argila de atividade baixa
+ - solo subdominante

Amostragem de perfil: 5 + RADAMBRASIL; EBO + EMBRAPA; G20 + SAGO
Amostragem de fertilidade: 7+ RADAMBRASIL

Mapa elaborado com base em interpretação de mosaicos semicontrolados de imagem de radar e trabalhos de campo, pela Divisão de Pedologia (RADAMBRASIL), de março de 1980 a junho de 1982

Planejamento cartográfico e controle da execução pela Divisão de Publicação (RADAMBRASIL)

Colaboração recebida:
Órgão estadual – Centro de Pesquisas e Desenvolvimento (CEPED)/BA

Retornar