ESTADO DA BAHIA
SECRETARIA DAS MINAS E ENERGIA
COORDENAÇÃO DA PRODUÇÃO MINERAL

MAPA DOS RECURSOS MINERAIS DO ESTADO DA BAHIA

ESCALA 1:1500000

1980

por
ELSIOMIRO LUIZ TUDE DE SÁ
DÉLIO JOSÉ FERRAZ PINHEIRO
e
FRANCISCO BAPTISTA DUARTE
com a colaboração de:
HÉLCIO ALVES DE ALMEIDA SAMPAIO
Coordenação Geral
HERMES AUGUSTO VERNER INDA

Mapa produzido para o Programa Cartográfico da Coordenação da Produção Mineral da Secretaria das Minas e Energia do Estado da Bahia na série Cartografia Temática Especial

Desenho cartográfico por Josephina Tamacoldi.
Na compilação de dados, colaboraram as estagiárias: Francisca da Costa Araújo Filho e Claudemiro Ferreira da Cruz Neto

Biblioteca Instituto de Geociências UNICAMP

GOVERNO ANTÔNIO CARLOS MAGALHÃES
Secretaria das Minas e Energia
PAULO CANEM SOUTO
Coordenação da Produção Mineral
MANFREDO PIRES CARDOSO

ÁREAS PRODUTORAS DE MINERAIS METÁLICOS

ÁREAS PRODUTORAS DE MINERAIS NÃO-METÁLICOS

ÁREAS PRODUTORAS DE GEMAS, PEDRAS ORNAMENTAIS E ÁGUAS MINERAIS

REGIÕES DE GARIMPO E ÁREAS PRODUTORAS DE MINERAIS E ROCHAS PARA CONSTRUÇÃO CIVIL

PRODUÇÃO E RESERVAS MINERAIS POR SUBSTÂNCIA

	SUBSTÂNCIAS	QUANTIDADE ACUMULADA ATÉ 1978-1979	QUANTIDADE EM 1979	QUANTIDADE EM 1980	RESERVAS EM MEDIDA	RESERVAS EM TOTAL
METÁLICOS	CROMO (CRO3)(t)	1.110.444,0	289.187,0	289.187,0	4.498.017	11.874.895
	COBRE (Cu)(t)	1.000.000,0	100.000,0	100.000,0	1.000.000	1.000.000
	FERRO (Fe)(t)	894.000,0	160.000,0	110.000,0	2.000.000	3.000.000
	CASSITERITA(t)	285.120,0	22.000,0	20.000,0	37.000	1.000.000
	COLUMBITA-TANTALITA(t)				100.000.000	100.000.000
	ESPODUMENIO (LiO2)(t)	30,0	0,0	0,0	—	—
	MANGANÊS (Mn)(t)	30,0	0,0	0,0	—	—
	MINERAIS DE TÁLIO (Tl)(t)	0,0	0,0	0,0	—	—
	MINERAIS DE TUNGSTÊNIO (WO3)(t)	72,0	—	—	150.000	150.000
	OURO (Au)(t)	32,0	0,0	0,0	100.000	100.000
	PRATA(t)	—	—	0,0	100.000	100.000
	MATERIAIS DE CONSTRUÇÃO	—	—	—	0,000	0,000
	CIMENTO(t)	—	—	—	0,000	0,000
NÃO METÁLICOS	AMIANTO(t)	1.000,0	0,0	0,0	750.000	1.000.000
	ARGILA(t)	1.000,0	0,0	0,0	750.000	1.000.000
	ARGILA REFRATÁRIA(t)	1.000,0	0,0	0,0	750.000	1.000.000
	BARITA(t)	1.000.000,0	100.000,0	100.000,0	1.000.000	1.000.000
	CALCÁRIO(t)	1.000.000,0	100.000,0	100.000,0	1.000.000	1.000.000
	CRISTAL DE ROCHA(t)	50.000,0	5.000,0	5.000,0	—	—
	DIATOMITA(t)	50.000,0	5.000,0	5.000,0	1.000.000	1.000.000
	FELDSPATO(t)	50.000,0	5.000,0	5.000,0	—	—
	FLUORITA(t)	50.000,0	5.000,0	5.000,0	—	—
	GRAFITA(t)	1.000,0	0,0	0,0	750.000	1.000.000
	GRANITO(m³)	—	1.000,0	—	150.000.000	150.000.000
	GRAVA(m³)	—	—	—	1.000.000.000	1.000.000.000
	MAGNESITA(t)	1.000,0	0,0	0,0	750.000	1.000.000
	MARMORE(m³)	1.000.000,0	100.000,0	100.000,0	10.000.000	10.000.000
	MICA(t)	1.000,0	0,0	0,0	750.000	1.000.000
	MICA-MOSCOVITA(t)	1.000,0	0,0	0,0	750.000	1.000.000
	MICA-PHLOGOPITA(t)	1.000,0	0,0	0,0	750.000	1.000.000
	MICA-VERMICULITA(t)	1.000,0	0,0	0,0	750.000	1.000.000
	PEDRA ORNAMENTAL(m³)	50.000,0	5.000,0	5.000,0	—	—
	PEDRA PARA CONSTRUÇÃO(m³)	50.000,0	5.000,0	5.000,0	—	—
	PERLITA(t)	1.000,0	0,0	0,0	750.000	1.000.000
	SALITRE(t)	1.000,0	0,0	0,0	750.000	1.000.000
	TALCO(t)	1.000,0	0,0	0,0	750.000	1.000.000
	VERMICULITA(t)	1.000,0	0,0	0,0	750.000	1.000.000
FONTES ENERGÉTICAS	CARVÃO MINERAL(t)	59.201.000,0	1.422.000,0	1.000.000,0	9.298.000	72.750.000
	LENHA(m³)	14.000.000,0	2.000.000,0	2.000.000,0	10.000.000	10.000.000
	PEDRA PETROLÍFERA(t)	14.000.000,0	2.000.000,0	2.000.000,0	10.000.000	10.000.000
FONTES ENERGÉTICAS	ÁGUA MINERAL(l)	4.055.740,0	28.104,0	19.025,0	—	—
	ÁGUA SUBTERRÂNEA(l)		1.000.000,0	1.000.000,0	—	—
	GÁS NATURAL(m³)	9.004.100.000	1.118.660.230	1.074.000.115	—	—
	PETRÓLEO(m³)	13.293.324	3.278.454	4.945.810	—	—

NOTAS:
(1) Reservas de minerais não-metálicos não-calculadas.
(2) Reservas de minerais não-metálicos não-calculadas, no caso de cromo incluí-se ainda minério tipo "lump".
(3) Quantidade expressa em quilogramas, no caso de gemas incluí-se escória.
(4) Reservas de minerais metálicos.
(5) Reservas e produção de magnesita, bauxita calcinada.
(6) Quantidade expressa em quilates.
(7) Quantidade expressa em quilogramas, vermiculita, nesquerita,estrónio, opala, peridoto, quartzo-rutilado, topázio, turmalina, turquesa.
(8) Quantidade expressa em metros cúbicos.
(9) Reservas e a reserva de calcário.

COMÉRCIO EXTERIOR 1978/79

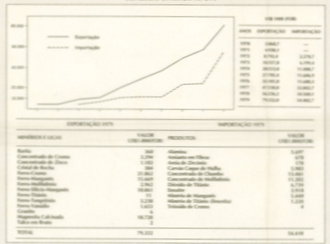

EXPORTAÇÃO 1979

MINÉRIOS E GEMAS	VALOR US$1.000 FOB
Barita	2.647
Concentrado de Cromo	3.296
Concentrado de Cobre	1.000
Cristal de Rocha	2.000
Ferro-Cromo	23.000
Ferro-Manganês	1.000
Ferro-Silício	2.962
Ferro-Níquel	1.000
Ferro-Titânio	5
Ferro-Vanádio	1.000
Grafita	6
Magnesita Calcinada	18.737
Talco em Pedra	1
TOTAL	75.332

IMPORTAÇÃO 1979

PRODUTOS	VALOR US$1.000 FOB
Alumina	6.287
Amianto em Fibras	678
Antimônio Decrudado	1.000
Carvão Cargo de Hulha	3.980
Carvão Cargo de Hulha	1.000
Carvão Cargo de Hulha	1.000
Dióxido de Titânio	6.728
Fluorita	1.000
Minério de Manganês	1.000
Minério de Ferro Cromado	1.000
Óxido de Cromo	1
TOTAL	16.658

PRODUÇÃO MINERAL DO ESTADO DA BAHIA - 1978/79

NOTA: Não computada a produção de óleo e gás natural

EVOLUÇÃO DA PRODUÇÃO DAS PRINCIPAIS SUBSTÂNCIAS 1970/79

LOCALIDADES MINERAIS DO ESTADO DA BAHIA POR MICRORREGIÕES HOMOGÊNEAS

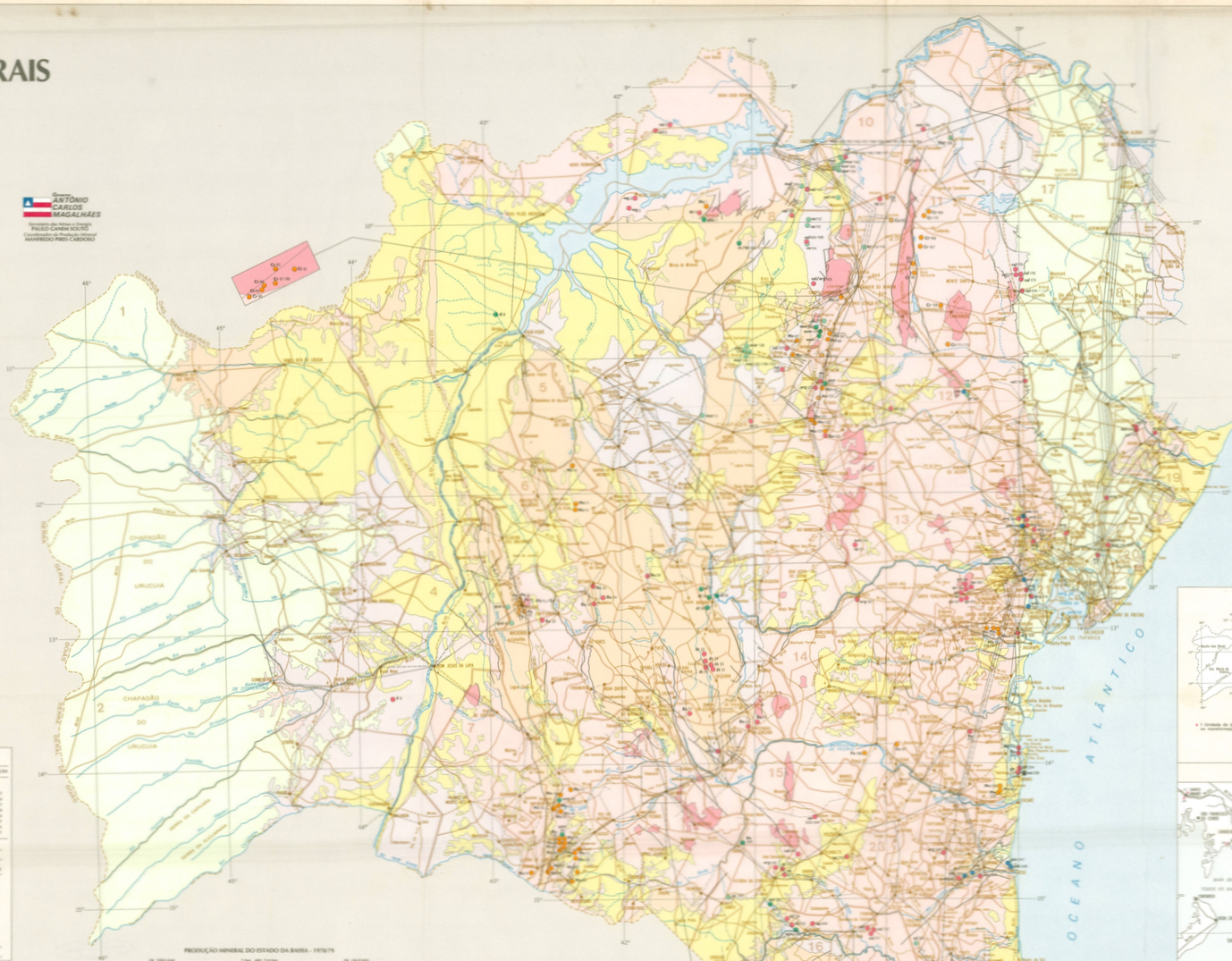
OCEANO ATLÂNTICO
CHAPADÃO DO URUCUIA
CHAPADÃO DO PARANÃ
CHAPADÃO DO PARECIS
CHAPADÃO DO PARNAÍBA
CHAPADÃO DO ALTO SÃO FRANCISCO
CHAPADÃO DO ALTO PARNAÍBA
CHAPADÃO DO ALTO TOCANTINS
CHAPADÃO DO ALTO ARAGUAIA
CHAPADÃO DO ALTO XINGU
CHAPADÃO DO ALTO TAPAJÓS
CHAPADÃO DO ALTO ARINOS