MINISTÉRIO DO EXÉRCITO-DEPARTAMENTO DE ENGENHARIA E COMUNICAÇÕES
DIRETORIA DE SERVIÇO GEOGRÁFICO
REGIÃO SUL DO BRASIL-1:50.000

SANTA CRUZ DO SUL

FOLHA SH. 22-V-D-IV-1
MI - 2968/1

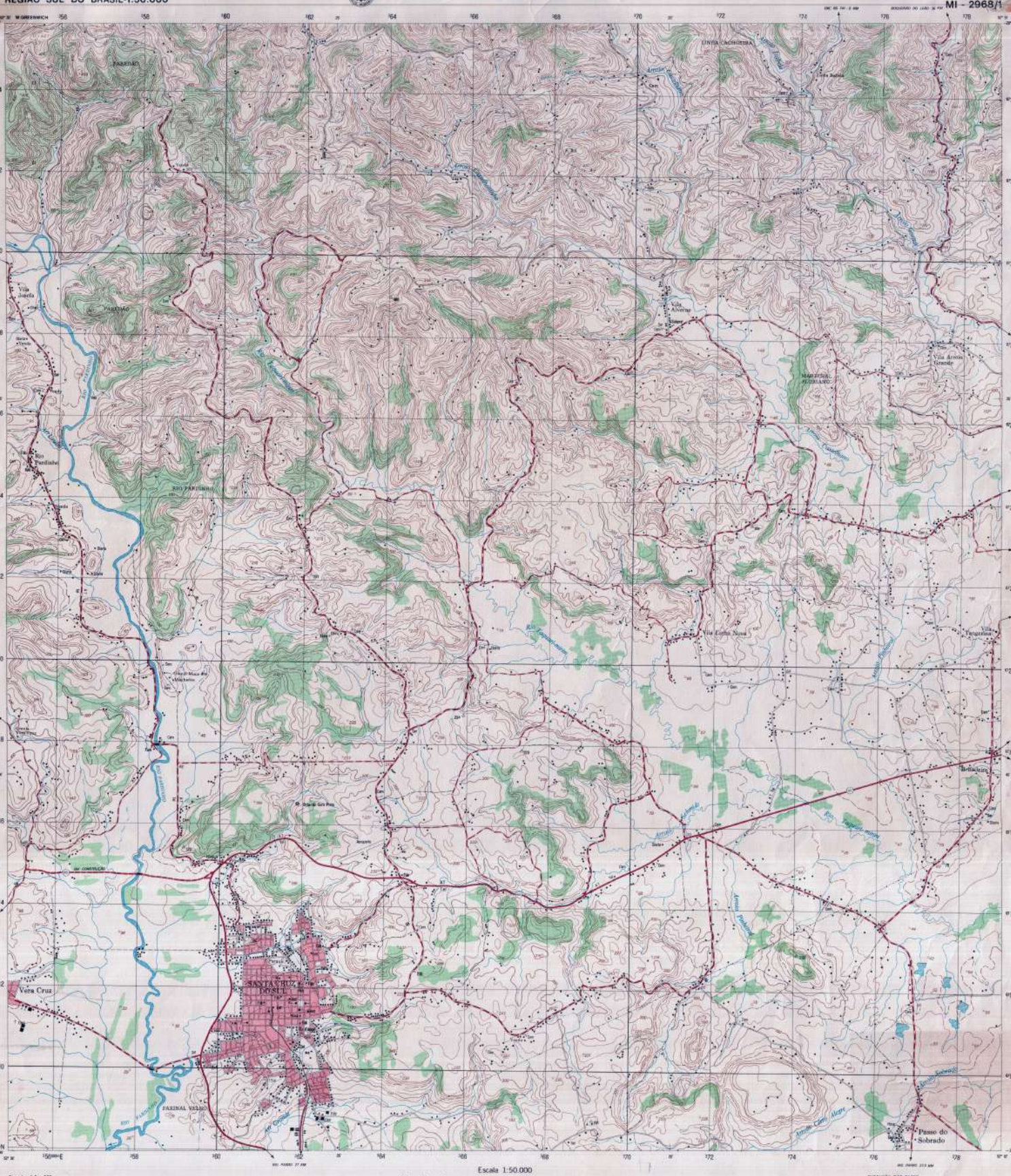
SANTA CRUZ DO SUL
Vera Cruz
Passo do Sobrado
Vila Arroio Grande
Vila Estrela Nova
Vila Alvorada
Vila Josefa
Rio Pardinho
Rio Pardinho
Rio Pardinho