CARTA PEDOLÓGICA SEMI-DETALHADA DO ESTADO DE SÃO PAULO

GUAÍRA

SF-22-X-B-III

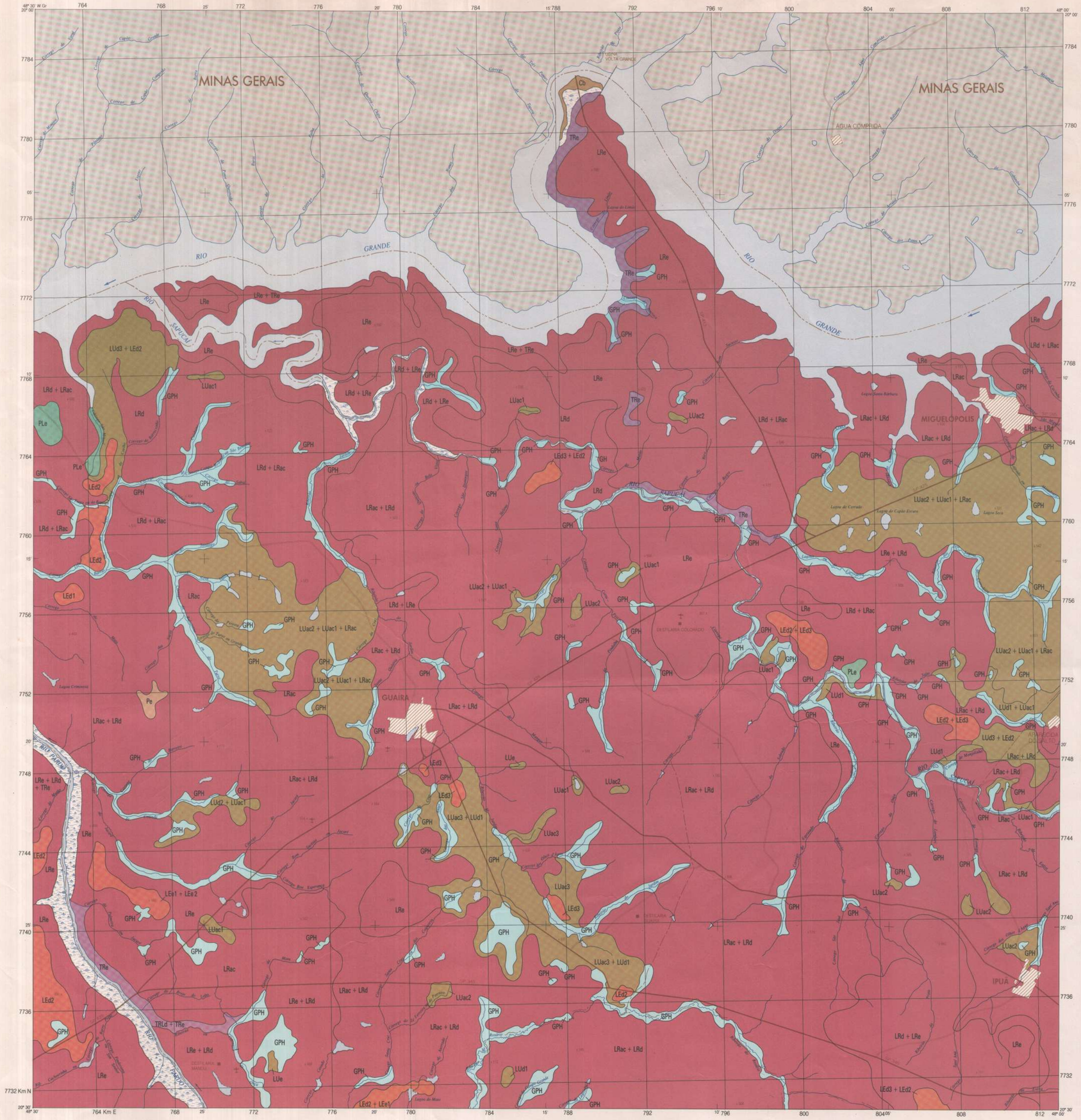

LEGENDA

LATOSSOLO ROXO

LRe - Eutrófico, A moderado, textura argilosa ou muito argilosa. Unidade Ribeirão Preto. (Rhodic Eutrustox).

LRd - Distrófico ou Álico, A moderado, textura argilosa ou muito argilosa. Unidade Barão Geraldo. (Rhodic Haplustox).

LRac - Ácrico, A moderado, textura argilosa ou muito argilosa. Unidade Capão da Cruz. (Anionic Acrustox, Typic Acrustox).

LATOSSOLO VERMELHO ESCURO

LEe1 - Eutrófico, A moderado, textura argilosa ou muito argilosa. Unidade Jataí. (Rhodic Eutrustox).

LEe2 - Eutrófico, A moderado, textura média. Unidade Matinha. (Rhodic Eutrustox).

LEd1 - Distrófico ou Álico, A moderado, textura argilosa ou muito argilosa. Unidade Limeira. (Rhodic Haplustox).

LEd2 - Distrófico ou Álico, A moderado, textura argilosa ou muito argilosa. Unidade Bonfim. (Rhodic Haplustox).

LEd3 - Distrófico ou Álico, A moderado, textura média. Unidade Hortolândia. (Rhodic Haplustox).

LATOSSOLO VARIAÇÃO UNA

LUe - Eutrófico, A chernozêmico ou moderado, textura argilosa ou muito argilosa. Unidade Miguelópolis com ou sem plintita ou petroplintita. (Plinthic Eutrustox, Petroferric Eutrustox, Xanthic Eutrustox, Typic Eutrustox).

LUac1 - Ácrico, A moderado, textura argilosa ou muito argilosa, xântico. Unidade Balsamina com ou sem plintita ou petroplintita. (Anionic Acrustox, Aquic Anionic Acrustox, Aquic Petroferric Acrustox, Plinthic Acrustox, Xanthic Acrustox).

LUac2 - Ácrico, A moderado, textura argilosa ou muito argilosa. Unidade Ipuã com ou sem plintita ou petroplintita. (Anionic Acrustox, Plinthic Acrustox, Typic Acrustox).

LUac3 - Ácrico, A moderado, textura argilosa leve ou média, xântico. Unidade Rosário com ou sem plintita ou petroplintita. (Anionic Acrustox, Plinthic Acrustox, Xanthic Acrustox).

LUd1 - Distrófico ou Álico, A moderado, textura argilosa leve ou média, xântico. Unidade Jardim. (Xanthic Haplustox).

LUd2 - Distrófico ou Álico, A moderado, textura argilosa ou muito argilosa, xântico. Unidade Olho d'Água. (Xanthic Haplustox).

LUd3 - Distrófico ou Álico, A moderado, textura argilosa leve ou média. Unidade Aparecida do Salto. (Typic Haplustox).

PETROPLINTOSSOLO

Pe - Tb, Eutrófico ou Distrófico, A moderado, textura argilosa ou muito argilosa. (Petroferric Eutrustox).

TERRA ROXA ESTRUTURADA

TRe - Eutrófica, A moderado, textura argilosa ou muito argilosa. Unidade Estruturada. (Rhodic Kandiustalf, Rhodic Kandiustult).

TRLd - Latossólica, indiscriminadamente Eutrófica, Distrófica ou Álica, A moderado, textura argilosa ou muito argilosa. (Rhodic Kandiustalf, Rhodic Kandiustult).

PLANOSSOLO

PLe - Tb, Eutrófico, A moderado, textura média/argilosa. (Plinthaqualfs, Typic Albaqualf, Aquic Arenic Haplustalf).

CAMBISSOLO

Cb - Tb, Distrófico, A moderado, textura média. Unidade Sete Lagoas com plintita, (Typic Dystrochrept).

SOLOS GLEIZADOS

GH - Glei Húmico Eutrófico, Distrófico ou Álico, textura indiscriminada, com ou sem plintita ou petroplintita.

GPH - Glei Pouco Húmico Eutrófico, Distrófico ou Álico, textura indiscriminada, com ou sem plintita ou petroplintita.

Nota:
As unidades de mapeamento constituídas por mais de uma unidade taxonômica estão representadas pelos respectivos símbolos acima mencionados, colocados em ordem decrescente de ocorrência e pelo sinal mais e coloridas com a cor da unidade predominante. Ex. LRe + TRe - Unidade Ribeirão Preto + Unidade Estruturada.

CONVENÇÕES CARTOGRÁFICAS

QUADRO TERRITORIAL
Limite estadual
Limite municipal

PLANIMETRIA
Área urbanizada
Edificações isoladas

ESTRUTURA VIÁRIA
Estrada pavimentada
Estrada sem pavimentação
Campo de pouso

HIDROGRAFIA
Curso d'água permanente / intermitente
Lago, Lagoa permanente / intermitente
Barragem/Represa
Área sujeita à inundação

ALTIMETRIA
Ponto cotado — x 537

ESCALA 1:100.000

2 000 m 0 2 000 4 000 6 000 m

PROJEÇÃO UNIVERSAL TRANSVERSA DE MERCATOR

Origem da Quilometragem UTM — Equador e Meridiano 51°WGr. acrescidas as constantes 10.000 e 500 Km, respectivamente.

PRIMEIRA EDIÇÃO 1991

DIREITOS DE REPRODUÇÃO RESERVADOS

Agradecemos a gentileza da comunicação de possíveis falhas ou omissões verificadas nesta carta.

ARTICULAÇÃO DA FOLHA

CAMPO FORMOSO SF-23-X-V	BIRIGUI SF-22-X-B-III	IRÚIA SF-23-X-V
GUANO SF-23-X-A	GUAÍRA	GARÇA SF-23-X-C
BARRETOS SF-23-X-V	RIBEIRÃO PRETO SF-23-X-B	ORLÂNDIA SF-23-X-D

LOCALIZAÇÃO DA FOLHA NO ESTADO

DIVISÃO ADMINISTRATIVA

01 - Guaíra
02 - Miguelópolis
03 - Ipuã
04 - Barretos
05 - Morro Agudo
06 - Ituverava
07 - São Joaquim da Barra

LEVANTAMENTO PEDOLÓGICO - IAC

DIVISÃO DE SOLOS / SEÇÃO DE PEDOLOGIA — Detalhamento Pedológico executado por prospecção sistemática de campo com base em fotografias aéreas de 1983/84, escala 1:35.000, Vôo IGC - Projeto Ribeirão Preto

EQUIPE TÉCNICA - Pesquisadores Científicos
João Bertoldo de Oliveira
Hélio do Prado

PROJETO CARTOGRÁFICO - IGC

DIVISÃO DE CARTOGRAFIA / SEÇÃO DE CARTOGRAFIA TEMÁTICA — Base Cartográfica compilada da Carta do Brasil - IBGE, escala 1:50.000, Folhas Topográficas: Foz do Sapucaí, Miguelópolis, Guaíra e Ipuã, atualizadas através de fotografias aéreas de 1983/84, escala 1:35.000, Vôo IGC - Projeto Ribeirão Preto e Imagens de Satélite Landsat TM, escala 1:250.000 de 16/07/85

EQUIPE TÉCNICA - Geógrafas
Márcia Regina Cardoso Soares
Marilda Marques Caramujo Veloso Peres
Teresa Cabral Jahnel

Separação de Cores e Fotolitos: TERRAFOTO S.A. Atividades de Aerolevantamentos

Governo do Estado de São Paulo

Secretaria de Agricultura e Abastecimento
Coordenadoria da Pesquisa Agropecuária

INSTITUTO AGRONÔMICO

FUNDAÇÃO PARA O DESENVOLVIMENTO DA PESQUISA AGROPECUÁRIA

PROGRAMA NACIONAL DE IRRIGAÇÃO

Biblioteca
Instituto de Geociências
UNICAMP

Secretaria de Economia e Planejamento
Coordenadoria de Ação Regional

INSTITUTO GEOGRÁFICO E CARTOGRÁFICO

MAPOTECA
Biblioteca Conrado Paschoale
IG - UNICAMP

Plano Cartográfico do Estado de São Paulo