MINISTÉRIO DE MINAS E ENERGIA
SECRETARIA DE MINAS E METALURGIA
DEPARTAMENTO NACIONAL DA PRODUÇÃO MINERAL

ARAGUAÍNA **SB.22-Z-D**

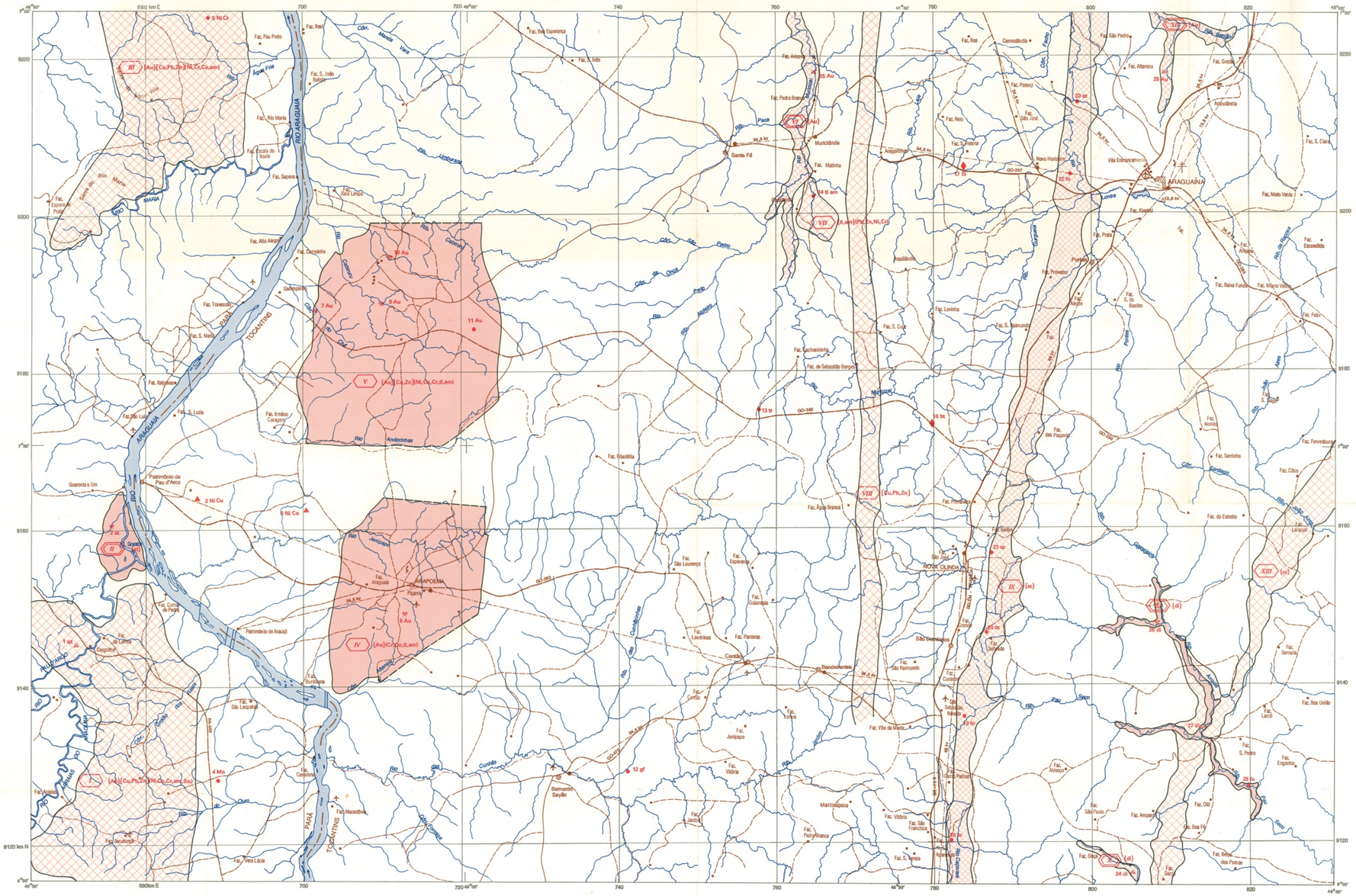
680 km E
700
720
740
760
780
800
820
9220
9200
9180
9160
9140
9120 km N
RIO ARAGUAIA
RIO TOCANTINS
ARAGUAÍNA
ARAPOEMA
NOVA OLINDA
Rio Vermelho
Rio Lontra
Rio Pau Seco
Rio Santa Fé
Rio Muricilândia
Rio Andorinhas
Rio Cantídio
Rio Bandeirantes
Rio Martinópolis
Rio Pedro Branca
Rio Filadélfia
Rio Xixedo
Rio Pontes
Rio Sucuri
Rio Cocalinho
Rio Cocalzinho
Rio Cocal
Rio Cocalinho
Rio Cocalzinho
Rio Cocal
Rio Cocalinho
Rio Cocalzinho
Rio Cocal