SECRETARIA DE PLANEJAMENTO DA PRESIDÊNCIA DA REPÚBLICA

IBGE

REGIÃO CENTRO-OESTE DO BRASIL — 1:100000

CÓRREGO DO PEDRO

FOLHA SC.22-Y-B-I
MI-1636

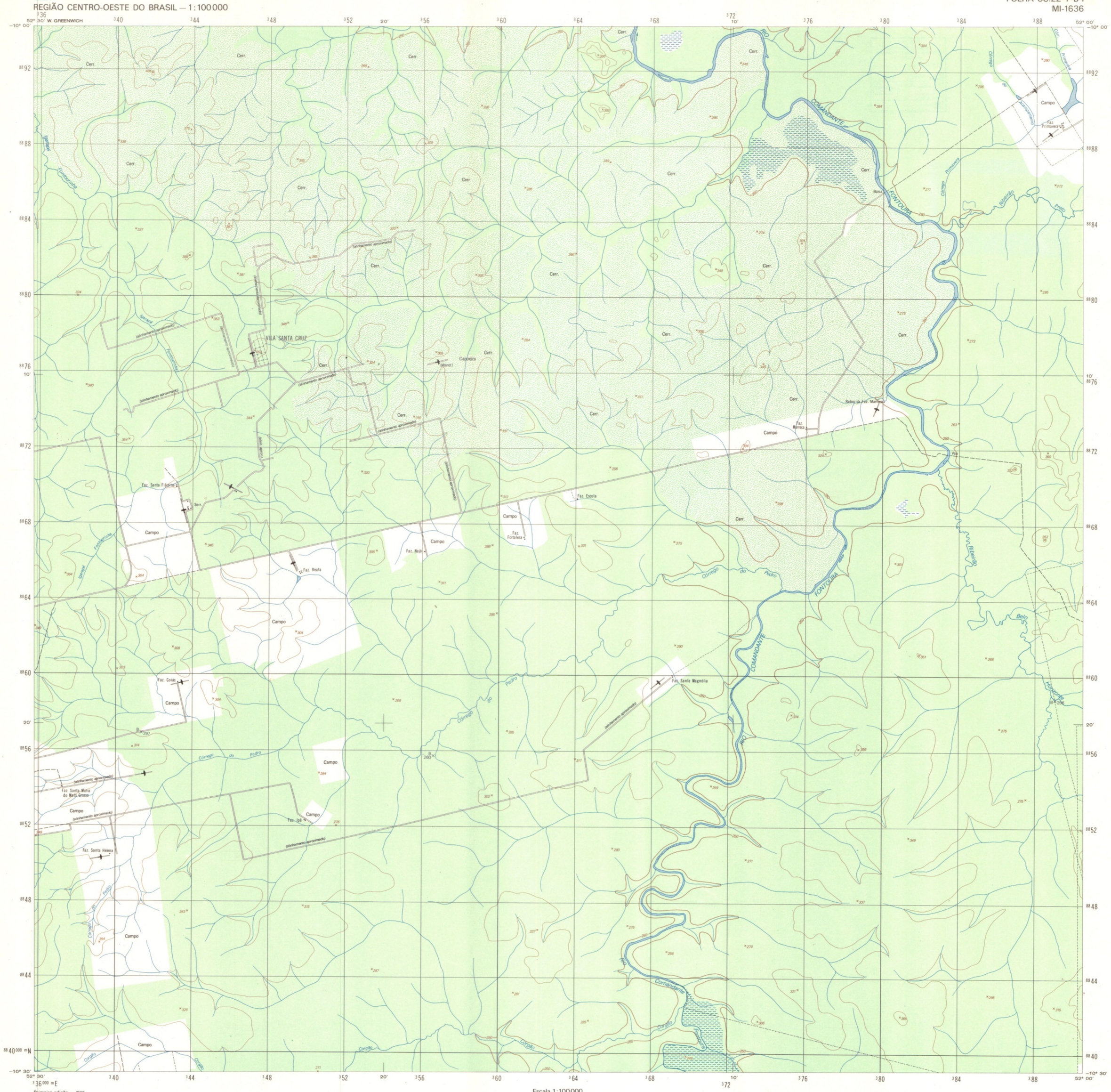

Primeira edição — IBGE
Primeira impressão — 1986

SINAIS CONVENCIONAIS

Nesta folha considera-se que uma via tenha a largura mínima de 2,5 metros
A cor rosa representa zonas urbanizadas nas quais só aparecem áreas edificadas

VIAS DE CIRCULAÇÃO

ESTRADAS DE RODAGEM
- Auto-estrada
- Estrada pavimentada (2 ou mais vias)
- Estrada sem pavimentação (Tráfego permanente)
- Estrada sem pavimentação (Tráfego periódico)
- Caminho
- Trilha
- Prefixo de estrada: federal, estadual (104) (056)

ESTRADA DE FERRO
- Bitola larga (Via simples) (Via dupla ou múltipla)
- Bitola estreita

LIMITES
- Internacional
- Estadual (Aproximado)
- Intermunicipal
- Áreas especiais

OUTROS ELEMENTOS PLANIMÉTRICOS
- Linha transmissora de energia. Cerca (AT BT)
- Linha telefônica e telegráfica (Tel) (Telég)
- Igreja. Escola. Mina
- Moinho de Vento. Moinho de água
- Campo de emergência. Farol

ELEMENTOS ALTIMÉTRICOS
- Ponto trigonométrico. Referência de nível (△ 232)
- Ponto astronômico. Ponto barométrico (RN × 830) (B × 166)
- Cota comprovada. Cota não comprovada (× 754)
- Superfície deformada. Areia

ELEMENTOS DE VEGETAÇÃO
- Mata, floresta. Cerrado, macega, caatinga
- Culturas: permanente, temporária (Café)
- Mangue. Salina
- Arrozal: terreno seco, úmido

ELEMENTOS DE HIDROGRAFIA
- Curso d'água intermitente
- Lago ou lagoa intermitente
- Terreno sujeito a inundação
- Brejo ou pântano
- Poço (água). Nascente
- Rápidos e cataratas grandes
- Rápidos e cataratas
- Rocha submersa e a descoberto
- Molhe e represa: alvenaria e terra
- Ancoradouro. Rio seco ou de aluvião
- Recife rochoso

Escala 1:100000

2000 m 0 2000 4000 6000 m

Escala de Declividade

1° 2° 3° 4° 5° 10° 15° 20° 25°45'

EQÜIDISTÂNCIA DAS CURVAS DE NÍVEL: 50 METROS

AS CURVAS MESTRAS ESTÃO REPRESENTADAS EM LINHA GROSSA
CONTINUA E CORRESPONDEM A CADA 5ª CURVA DE NÍVEL

PROJEÇÃO UNIVERSAL TRANSVERSA DE MERCATOR

DATUM VERTICAL : IMBITUBA - S. CATARINA
DATUM HORIZONTAL : SAD-69

ORIGEM DA QUILOMETRAGEM UTM. "EQUADOR E MERIDIANO 51º W. GR."
ACRESCIDAS AS CONSTANTES: 10000 km E 500 km, RESPECTIVAMENTE
PADRÃO DE EXATIDÃO CARTOGRÁFICA: CLASSE A

EXEMPLO DE OBTENÇÃO DE COORDENADAS PLANAS DE UM PONTO DESTA FOLHA COM 100 METROS DE APROXIMAÇÃO

NÃO SE DEVEM TOMAR EM CONTA os algarismos em TIPO PEQUENO de qualquer número da quadrícula : esses algarismos são para determinar os valores complementares das coordenadas.
Utilizam-se SOMENTE os algarismos de TIPO GRANDE. Exemplo: 66 54 000

PONTO UTILIZADO COMO EXEMPLO : FAZENDA

1 — Localiza-se a linha VERTICAL da quadrícula situada imediatamente à ESQUERDA do ponto e têem-se os algarismos de TIPO GRANDE correspondentes a ela, na margem superior ou inferior da folha : Estimam-se os milímetros (do intervalo da quadrícula) entre a linha mencionada e o ponto: 36 37
2 — Localiza-se a linha HORIZONTAL da quadrícula situada imediatamente ABAIXO do ponto e têem-se os algarismos do TIPO GRANDE correspondentes a ela, na margem esquerda ou direita da folha : Estimam-se os milímetros (do intervalo da quadrícula) entre a linha mencionada e o ponto: 48 25

EXEMPLO de referência : 397 505

DECLINAÇÃO MAGNÉTICA EM 1986 E CONVERGÊNCIA MERIDIANA DO CENTRO DA FOLHA

NM NG NQ
−15° 01' 0° 13' 20"

A DECLINAÇÃO MAGNÉTICA CRESCE −7' ANUALMENTE

Usar exclusivamente os dados numéricos

DIVISÃO ADMINISTRATIVA

1 — LUCIARA
2 — SANTA TEREZINHA

DIREITOS DE REPRODUÇÃO RESERVADOS

A DIRETORIA DE GEODÉSIA E CARTOGRAFIA agradece a gentileza da comunicação de falhas ou omissões verificadas nesta Folha

AV. BRASIL, 15671 — PARADA DE LUCAS
RIO DE JANEIRO — RJ — CEP. 21241

EXECUÇÃO DAS FASES

FASES	EXECUTANTES	ANO
Cobertura Aérea	Força Aérea Brasileira	1979
Apoio de Campo	IBGE — DIRETORIA DE GEODÉSIA E CARTOGRAFIA	1980
Restituição		1985
Desenho		1985
Impressão	IBGE — DA — Centro de Serviços Gráficos	1986

LOCALIZAÇÃO DA FOLHA NA UNIDADE DA FEDERAÇÃO

MATO GROSSO
60° 52° −8° −16°

ARTICULAÇÃO DA FOLHA

MI-1566	RIO COMANDANTE FONTOURA MI-1567	RIO DA LIBERDADE MI-1568
RIBEIRÃO ARIRANHA MI-1635	CÓRREGO DO PEDRO MI-1636	RIBEIRÃO BELO HORIZONTE MI-1637
SÃO JOSÉ DO XINGU MI-1701	CORGÃO MI-1702	PORTO ALEGRE DO NORTE MI-1703

MAPOTECA
Biblioteca Conrado Paschoale
IG - UNICAMP

CÓRREGO DO PEDRO, MT

Biblioteca
Instituto de Geociências
UNICAMP

CPRM
MAPOTECA GECAR
Nº 1636