MINISTÉRIO DO EXÉRCITO — DIRETORIA DE SERVIÇO GEOGRÁFICO

REGIÃO NORDESTE DO BRASIL - 1:100.000

TERESINA

CN-30/100

ÍNDICE DE NOMENCLATURA:

FOLHA SB.23-X-D-II

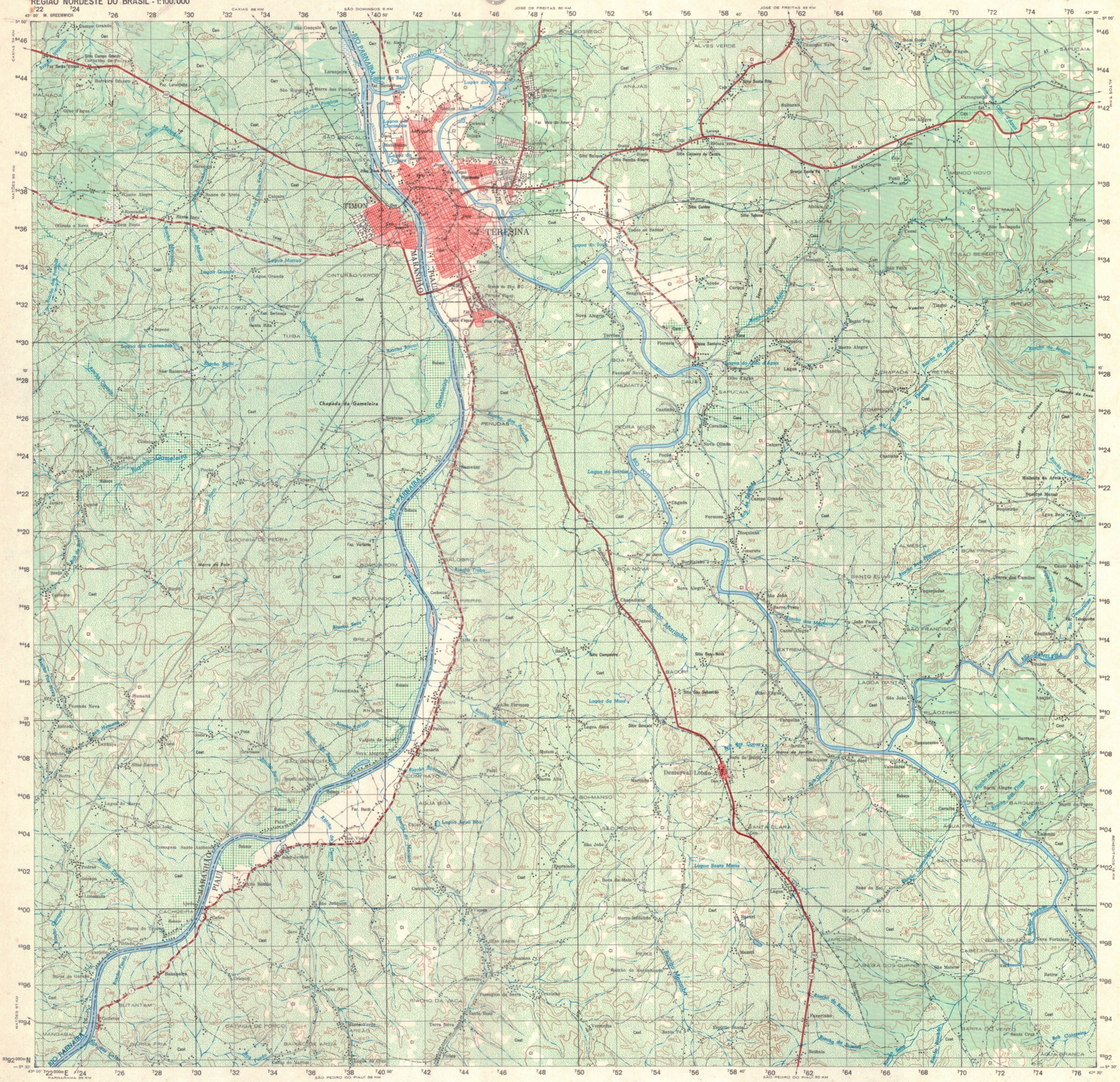

Primeira edição-DSG
Primeira impressão- 1974

SINAIS CONVENCIONAIS

Nesta folha considera-se que uma via tenha a largura mínima de 2,5 metros
A côr rosa representa zonas urbanizadas nas quais só aparecem construções de edifícios

RODOVIAS
- Transitável todo ano:
  - Revestimento sólido, duas ou mais vias (2 VIAS)
  - Revestimento solto ou ligeiro, duas ou mais vias (2 VIAS)
  - Revestimento sólido, uma via
  - Revestimento solto ou ligeiro, uma via
- Transitável em tempo bom e seco, revestimento solto
- Caminho. Trilho
- Prefixo de estrada: federal, estadual (BR) (50)

ESTRADAS DE FERRO (Via simples / Via dupla ou múltipla)
- Bitola larga
- Bitola estreita

LIMITES
- Internacional
- Estadual

Linha transmissora de energia. Cêrca (AT ... BT)
Igreja. Escola. Mina
Moinho de vento. Moinho de água
Ponto trigonométrico. Referência de nível (RN × 792)
Ponto astronômico. Ponto barométrico (B × 792)
Cota comprovada. Cota não comprovada (792)

Campo de emergência. Farol
Superfície deformada. Areia
Erva tropical. Cerrado, macega agreste
Floresta, mata e bosque. Plantação (CAFÉ)
Pomar. Vinhedo
Mangue. Salina
Arrozal: terreno seco, úmido
Curso d'água intermitente
Lago ou lagoa intermitente
Terreno sujeito a inundação
Brejo ou pântano
Poço (água). Nascente
Rápidos e cataratas grandes
Rápidos e cataratas
Rocha submersa e a descoberto
Molhe e represa de alvenaria
Ancoradouro. Rio seco ou de aluvião
Recife rochoso

Escala 1:100.000

1 0 1 2 3 4 5 6 7 8 9 10 Quilômetros

EQÜIDISTÂNCIA DAS CURVAS DE NÍVEL: 40 METROS

DATUM VERTICAL: IMBITUBA — SANTA CATARINA

PROJEÇÃO UNIVERSAL TRANSVERSA DE MERCATOR

DATUM HORIZONTAL: CÓRREGO ALEGRE — MINAS GERAIS

ORIGEM DA QUILOMETRAGEM UTM: "EQUADOR E MERIDIANO 45° W. GR."
ACRESCIDAS AS CONSTANTES: 10.000 KM E 500 KM, RESPECTIVAMENTE.

DECLINAÇÃO MAGNÉTICA DO CENTRO DA FOLHA EM 1970: 19° 26' W.CRESCE 6,4' ANUALMENTE
CONVERGÊNCIA MERIDIANA DO CENTRO DA FOLHA: — 12' 21"

DIREITOS DE REPRODUÇÃO RESERVADOS

A DSG AGRADECE A GENTILEZA DA COMUNICAÇÃO DE FALHAS OU OMISSÕES VERIFICADAS NESTA FOLHA

EXEMPLO DE OBTENÇÃO DE COORDENADAS PLANAS DE UM PONTO DESTA FOLHA COM 100 METROS DE APROXIMAÇÃO

NÃO SE DEVEM TOMAR EM CONTA os algarismos em TIPO PEQUENO de qualquer número da quadrícula; estes algarismos são para determinar os valores complementares das coordenadas.
Utilizam-se SOMENTE os algarismos de TIPO GRANDE. Exemplo: 9392000

PONTO UTILIZADO COMO EXEMPLO: ESCOLA

1. Localiza-se a linha VERTICAL da quadrícula situada imediatamente à ESQUERDA do ponto e lêem-se os algarismos de TIPO GRANDE correspondentes a ela, na margem superior ou inferior da folha: Estimam-se os milímetros (do intervalo da quadrícula) entre a linha mencionada e o ponto:	34 03	02 08
2. Localiza-se a linha HORIZONTAL da quadrícula situada imediatamente ABAIXO do ponto e lêem-se os algarismos de TIPO GRANDE correspondentes a ela, na margem esquerda ou direita da folha: Estimam-se os milímetros (do intervalo da quadrícula) entre a linha mencionada e o ponto:		
EXEMPLO de referência:	343028	

Folha levantada, desenhada e impressa pela DIRETORIA DO SERVIÇO GEOGRÁFICO-BRASIL.
Fotografias aéreas de 1966 do AST-10/USAF.
Apoio básico e apoio suplementar em 1972. Restituição fotogramétrica executada em aparelho de 2a. ordem em 1973
Contrato Entre a SUDENE e a DSG.

ÍNDICE DA COBERTURA

ROLO	FAIXA	FOTOS
300	4250 B	41734 a 41746
370	4245 E	51774 a 51786
372	4240 B	51878 a 51890
272	4235 A	38220 a 38232
300	4230 A	41825 a 41836

SITUAÇÃO DA FOLHA NO ESTADO

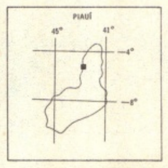

ÍNDICE DAS FOLHAS ADJACENTES

SB.23-X-B-IV	SB.23-X-B-V	SB.23-X-B-VI
BURITI CORTADO	TERESINA	ALTOS
PARNARAMA	SÃO PEDRO DO PIAUÍ	SÃO FÉLIX DO PIAUÍ

Biblioteca
Instituto de Geociências
UNICAMP

MAPOTECA
Biblioteca Conrado Paschoale
IG - UNICAMP

886

TERESINA, PIAUÍ

CPRM 886

Reserva técnica