MINISTÉRIO DO EXÉRCITO – DEPARTAMENTO DE ENGENHARIA E COMUNICAÇÕES
DIRETORIA DE SERVIÇO GEOGRÁFICO
REGIÕES CENTRO-OESTE E NORDESTE DO BRASIL – 1:100.000

AXIXÁ DE GOIÁS

FOLHA SB.23-V-C-IV
MI-953

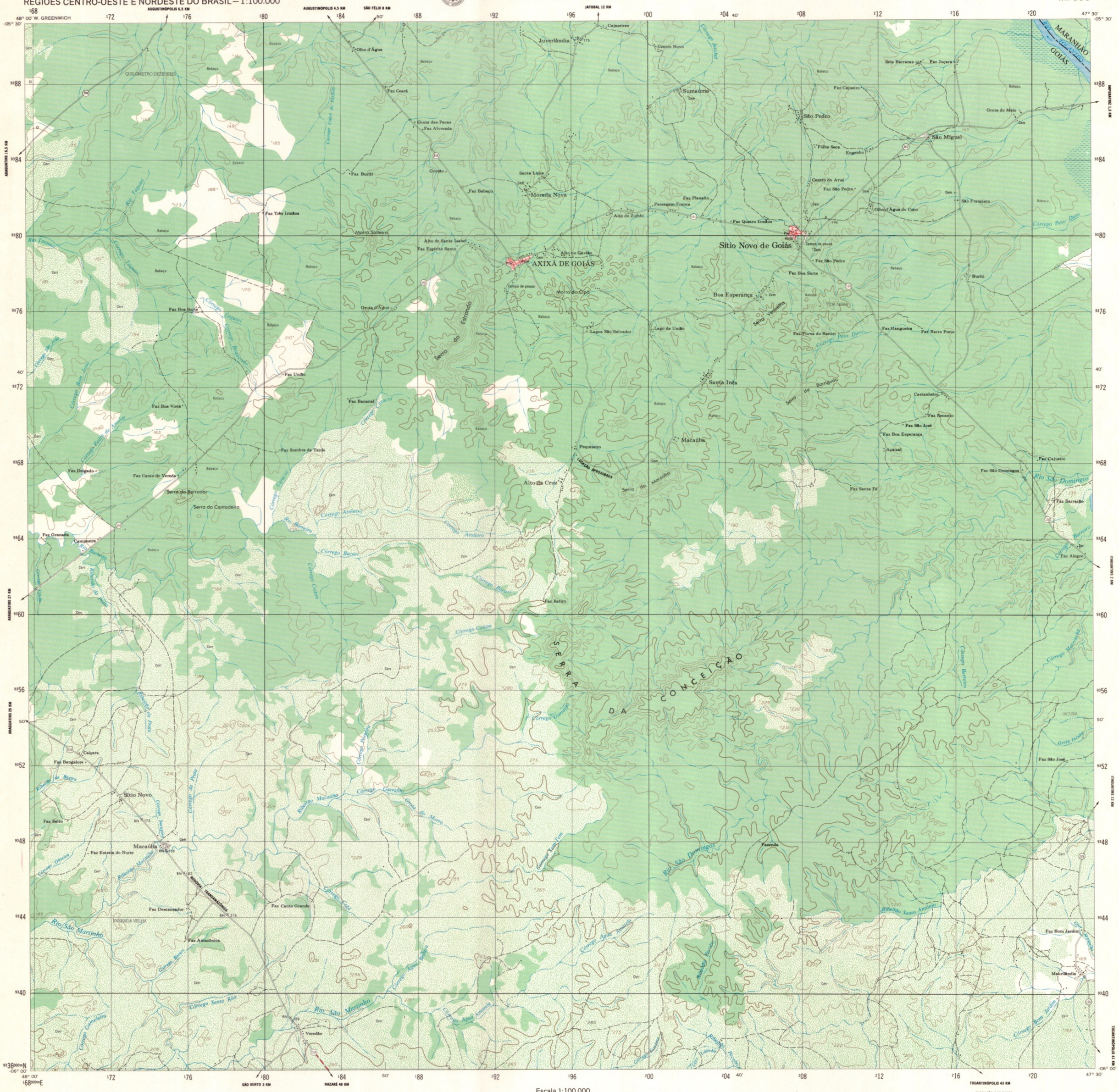
AXIXÁ DE GOIÁS
Sítio Novo de Goiás
Sítio Novo
Macaúba
Serra da Conceição
Serra do Estrondo
Serra do Macaúba
Serra do Berrador
Serra da Cantadeira
Rio São Domingos
Rio São Martinho
Rio Tocantins
Rio Taquari
Rio Barreiro
Córrego Peso Duro
Córrego Taquari
Córrego Bacuri
Córrego Coitim
Córrego Garrafão
Ribeirão Macaúba
Ribeirão Santo Antônio
Ribeirão da Prata
Juverlândia
Sumaúma
São Pedro
São Miguel
Morada Nova
Santa Luzia
Morro Solteiro
Morro do Cipó
Boa Esperança
Santa Inês
Macaúba
Alto da Cruz
Veredão
Campestre
Caiçara
Faz Bangalore
Faz Salto
Faz Estrela do Norte
Faz Descansador
Faz Canto Grande
Faz Amazônica
Faz Granada
Faz Delgado
Faz Canto de Vereda
Faz Sombra da Tarde
Faz Bananal
Faz Boa Vista
Faz Boa Sorte
Faz Três Irmãos
Faz Buriti
Faz Ceará
Olho d'Água
Grota das Pacas
Faz Alvorada
Grotão
Faz Babaçu
Alto do Zumbi
Passagem Franca
Faz Plansito
Faz Quatro Irmãos
Faz São Pedro
Faz Boa Sorte
Faz Furna do Bacuri
Faz Mangueira
Faz Barro Preto
Buriti
Faz Cajueiro
Sete Barracas
Faz Juçara
Grota do Meio
Centro do Aruã
Olho d'Água do Coco
São Francisco
Engenho
Folha Seca
Faz Recanto
Faz São José
Boa Esperança
Açaizal
Castanheiro
Faz São Domingos
Faz Santa Fé
Faz Barracão
Faz Alegre
Faz Retiro
Pequizeiro
Faz Bom Jardim
Mauriândia
Fazenda
Faz Amazônica
Faz Canto Grande
Faz Estrela do Norte
Faz Bom Jardim
Faz São José
Faz Cajueiro
Faz Santa Fé
Faz Barracão
Faz Alegre
Faz Bom Jardim
Mauriândia
Fazenda
Faz Boa Sorte
Faz Furna do Bacuri
Faz Mangueira
Faz Barro Preto
Faz São José
Faz Recanto
Faz Boa Esperança
Açaizal
Faz Cajueiro
Faz Santa Fé
Faz Barracão
Faz Alegre
Faz Bom Jardim
Mauriândia
Fazenda
Faz Boa Sorte
Faz Furna do Bacuri
Faz Mangueira
Faz Barro Preto
Faz São José
Faz Recanto
Faz Boa Esperança
Açaizal
Faz Cajueiro
Faz São Domingos