MINISTÉRIO DO EXÉRCITO – DEPARTAMENTO DE ENGENHARIA E COMUNICAÇÕES
DIRETORIA DE SERVIÇO GEOGRÁFICO
REGIÕES NORTE, NORDESTE E CENTRO-OESTE DO BRASIL – 1:100.000

SÃO SEBASTIÃO DO TOCANTINS

FOLHA SB. 22-X-D-III
MI–875

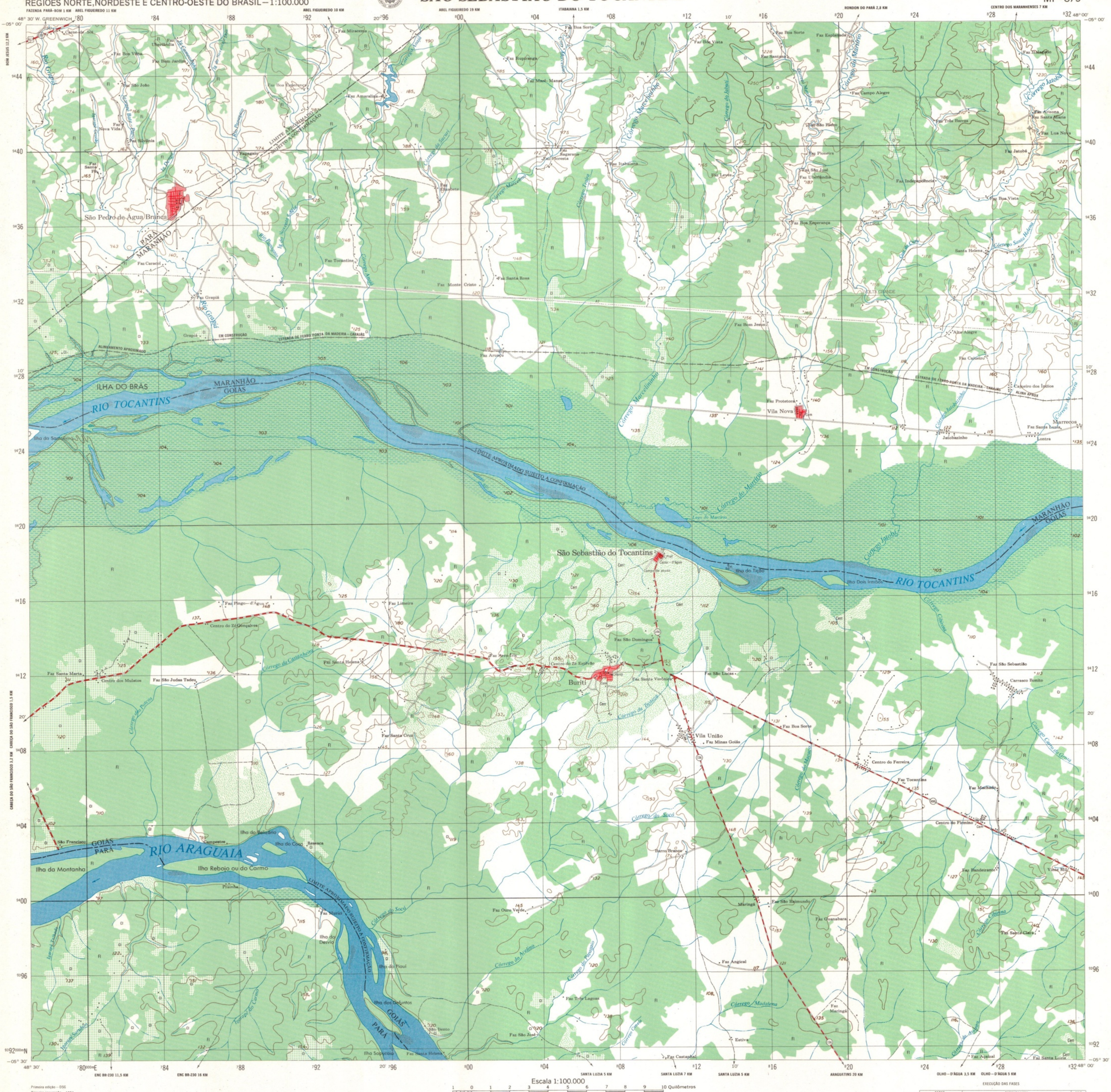
RIO TOCANTINS
RIO ARAGUAIA
ILHA DO BRÁS
MARANHÃO
GOIÁS
PARÁ
São Pedro de Água Branca
São Sebastião do Tocantins
Buriti
Vila Nova
Vila União
Marrecos
Ilha do Tição
Ilha Dois Irmãos
Ilha da Montanha
Ilha Rebojo ou do Carmo
Ilha do Desvio
Ilha do Piauí
Ilha dos Defuntos
Ilha do Coco
Ilha do Bananal
Ilha da Samaúma
LIMITE APROXIMADO SUJEITO A CONFIRMAÇÃO
ESTRADA DE FERRO PONTA DA MADEIRA – CARAJÁS
EM CONSTRUÇÃO
ALINHAMENTO APROXIMADO
Faz Campo Alegre
Faz Boa Esperança
Faz Tocantins
Faz Monte Cristo
Faz Santa Rosa
Faz Grapiá
Faz Caracol
Faz Bom Jesus
Faz Protetora
Faz Caiçeiro
Faz Santa Luzia
Faz Lua Nova
Faz Jatobá
Faz Arizona
Faz Santa Marie
Faz Três Barras
Faz Pioneira
Faz Independência
Faz Boa Vista
Faz Itabaiana
Faz Leyda
Faz São José
Faz Uberlândia
Faz Esplanada
Faz Boa Sorte
Faz Itupiranga
Faz Maré-Mansa
Faz Amaralina
Faz Miracema
Faz Bom Jardim
Faz Bom Vista
Faz São João
Faz Nova Vida
Faz Silvânia
Faz Santa Fé
Faz Papagaio
Faz Sagarana
Faz Floresta
Faz Elizabete
Faz Aruaçu
Faz Ouro Verde
Faz Três Lagoas
Faz São José
Faz Castaphal
Faz Angical
Faz Maringá
Faz Estiva
Faz Guanabara
Faz São Raimundo
Faz Bandeirante
Faz Santa Clara
Faz Açaizal
Faz Santa Luzia
Faz Tocantins
Faz Machado
Faz Arceburia
Faz Santa Helena
Faz São Judas Tadeu
Faz Santa Marta
Faz Santa Cruz
Faz Limeira
Faz Pingo-d'Água
Faz São Domingos
Faz São Lucas
Faz Boa Sorte
Faz Minas Goiás
Faz Santa Verônica
Faz São Sebastião
Centro do Zé Gonçalves
Centro dos Mulatos
Centro do Zé Estivão
Centro do Ferreira
Centro do Firmino
Carrasco Bonito
Barro Branco
Campestre
Prainha
Rêsaca
Jatobazinho
Lontra
Vinte Réis
Santa Helena
Alto Alegre
Caiçeiro dos Índios
Rio Grapiá
Rio Paranã
Rio Bacaiuva
Rio Gilbrá
Rio Santa Teresa
Rio Santa Rosa
Rio Santa Luzia
Rio Santa Helena
Rio Santa Cruz
Rio Santa Marta
Rio Santa Fé
Rio Santa Maria