MINISTÉRIO DO EXÉRCITO – DEPARTAMENTO DE ENGENHARIA E COMUNICAÇÕES
DIRETORIA DE SERVIÇO GEOGRÁFICO
REGIÃO NORTE DO BRASIL – 1:100.000

FAZENDA SANTA CATARINA

FOLHA SA.22-Y-B-III
MI – 481

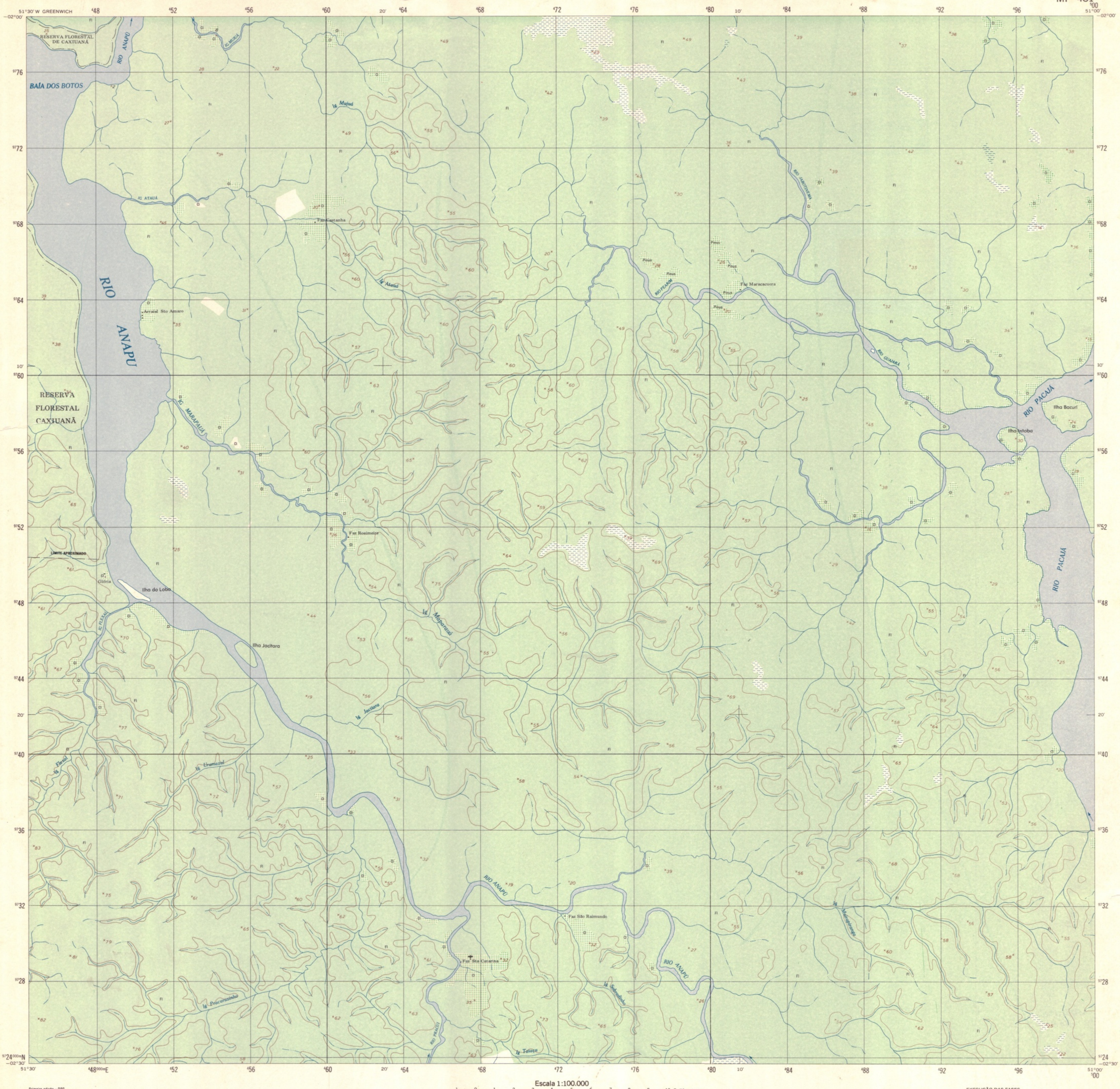

Primeira edição – DSG
Primeira impressão – 1986

SINAIS CONVENCIONAIS

Nesta folha considera-se que uma via tenha a largura mínima de 2,5 metros.
A cor rosa representa zonas urbanizadas nas quais só aparecem áreas edificadas

VIAS DE CIRCULAÇÃO

ESTRADAS DE RODAGEM
- Auto-estrada — 4 vias
- Estrada pavimentada
- Estrada sem pavimentação:
  - Tráfego permanente — 2 ou mais vias
  - Tráfego permanente — 1 via
  - Tráfego periódico
- Caminho
- Prefixo de estrada: federal, estadual — 040 — 040

ESTRADAS DE FERRO
- Bitola larga — Via simples — Via dupla ou múltipla
- Bitola estreita

LIMITES
- Internacional
- Estadual

OUTROS ELEMENTOS PLANIMÉTRICOS
- Linha transmissora de energia. Cerca — AT BT
- Igreja. Escola. Mina.
- Moinho de vento. Moinho de água

ELEMENTOS ALTIMÉTRICOS
- Ponto trigonométrico. Referência de nível — △792 — RN×792
- Ponto astronômico. Ponto barométrico — ⊕ — B×792
- Cota comprovada. Cota não comprovada — ×792 — ×792

- Campo de emergência. Farol
- Superfície deformada. Areia

ELEMENTOS DE VEGETAÇÃO
- Erva tropical. Cerrado, macega agreste
- Floresta, mata e bosque. Plantação — Café
- Pomar. Vinhedo
- Mangue. Salina
- Arrozal: terreno seco, úmido

ELEMENTOS DE HIDROGRAFIA
- Curso d'água intermitente
- Lago ou lagoa intermitente
- Terreno sujeito a inundação
- Brejo ou pântano
- Poço (água). Nascente
- Rápidos e cataratas grandes
- Rápidos e cataratas
- Rocha submersa e a descoberto
- Molhe e represa de alvenaria
- Ancoradouro. Rio seco ou de aluvião
- Recife rochoso

DECLINAÇÃO MAGNÉTICA EM 1984
E CONVERGÊNCIA MERIDIANA
DO CENTRO DA FOLHA

NM NG NQ
16°29' 07'36"

A DECLINAÇÃO MAGNÉTICA
CRESCE 08' ANUALMENTE

Usar exclusivamente os dados numéricos

Escala 1:100.000

1 0 1 2 3 4 5 6 7 8 9 10 Quilômetros

Escala de Declividade

1° 2° 3° 4° 5° 15° 25° 45° 10° 20° 35°

EQÜIDISTÂNCIA DAS CURVAS DE NÍVEL: 50 METROS

NAS ÁREAS COBERTAS POR VEGETAÇÃO DENSA,
AS CURVAS DE NÍVEL SÃO APROXIMADAS.

PROJEÇÃO UNIVERSAL TRANSVERSA DE MERCATOR

DATUM VERTICAL: IMBITUBA – SANTA CATARINA
DATUM HORIZONTAL: SAD – 69 – MINAS GERAIS

ORIGEM DA QUILOMETRAGEM UTM: "EQUADOR E MERIDIANO 51° W. GR."
ACRESCIDAS AS CONSTANTES 10.000 KM E 500 KM, RESPECTIVAMENTE

EXEMPLO DE OBTENÇÃO DE COORDENADAS PLANAS DE UM PONTO DESTA FOLHA COM 100 METROS DE APROXIMAÇÃO

NÃO SE DEVEM TOMAR EM CONTA os algarismos em TIPO PEQUENO de qualquer número da quadrícula, esses algarismos são para determinar os valores complementares das coordenadas.
Utilizam-se SOMENTE os algarismos de TIPO GRANDE. Exemplo: 740 000 / 97

PONTO UTILIZADO COMO EXEMPLO: FAZENDA

1. Localiza-se a linha VERTICAL da quadrícula situada imediatamente à ESQUERDA do ponto e lêem-se os algarismos de TIPO GRANDE correspondentes a ela, na margem superior ou inferior da folha: Estimam-se os milímetros (do intervalo da quadrícula) entre a linha mencionada e o ponto: 64 10
2. Localiza-se a linha HORIZONTAL da quadrícula situada imediatamente ABAIXO do ponto e lêem-se os algarismos de TIPO GRANDE correspondentes a ela, na margem esquerda ou direita da folha: Estimam-se os milímetros (do intervalo da quadrícula) entre a linha mencionada e o ponto: 28 30

EXEMPLO de referência: 650 310

Biblioteca
Instituto de Geociências
UNICAMP

DIVISÃO ADMINISTRATIVA

1 — PORTEL

DIREITOS DE REPRODUÇÃO RESERVADOS

A DSG (QG/EX SMU – BLOCO F – 2º PISO – BRASÍLIA – DF) AGRADECE A GENTILEZA DA COMUNICAÇÃO DE FALHAS OU OMISSÕES VERIFICADAS NESTA FOLHA

EXECUÇÃO DAS FASES

FASES	EXECUTANTES	ANO
Cobertura Aérea	Aerofoto Cruzeiro S.A.	1981/82
Apoio de Campo	Diretoria de Serviço Geográfico – 2ª DL	1985
Restituição	Diretoria de Serviço Geográfico – 2ª DL Em Aparelho de 2ª Ordem	1985
Desenho	Diretoria de Serviço Geográfico – 2ª DL	1986
Impressão	Diretoria de Serviço Geográfico – 5ª DL	1986

SITUAÇÃO DA FOLHA NO ESTADO

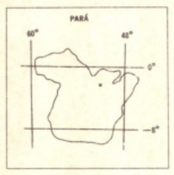

ARTICULAÇÃO DA FOLHA

MI – 428	MI – 429	PORTEL MI – 430
RIO PRACUÍ MI – 480	FAZENDA SANTA CATARINA MI – 481	RIO CAMARAIPI MI – 482
SENADOR JOSÉ PORFÍRIO MI – 534	RIO PRACUÍ MI – 535	RIO MANDAQUARI MI – 536

FAZENDA SANTA CATARINA, PA

MAPOTECA
Biblioteca Conrado Paschoal
IG - UNICAMP

CPRM
MAPOTECA CECAR
N.º 0481