Retornar

JAGUARIBE/NATAL
FOLHAS SB.24/25*

MINISTÉRIO DAS MINAS E ENERGIA
SECRETARIA-GERAL

LEVANTAMENTO DE RECURSOS NATURAIS
VOLUME 23

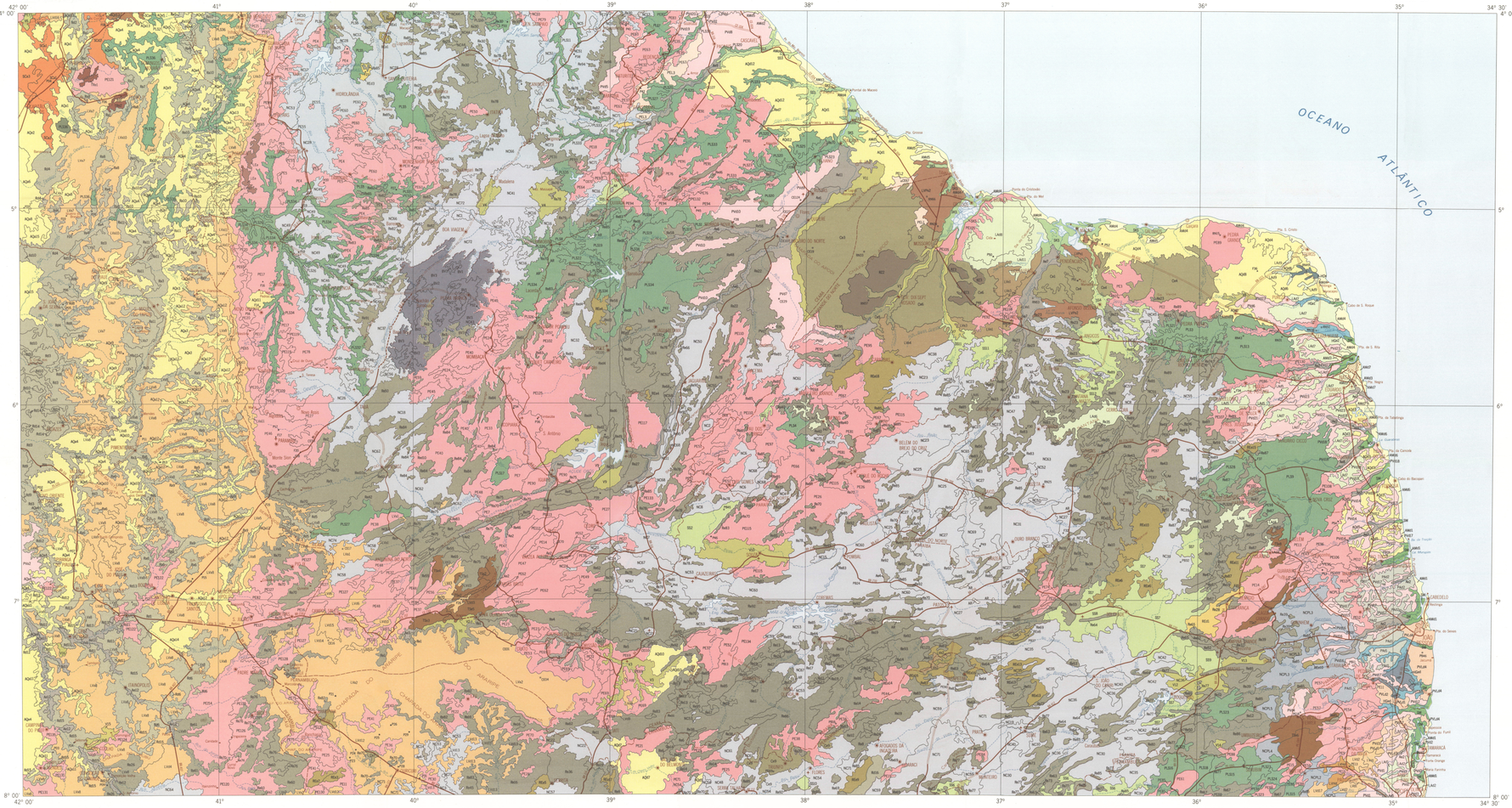

Base geográfica organizada a partir de folhas planimétricas, na escala 1:250.000, elaboradas pela Divisão de Cartografia (RADAMBRASIL) de acordo com a discriminação abaixo.
Interpretação de mosaicos semcontrolados de imagem de radar
Folha SB.24 – maio a outubro de 1977
Folha SB.25 – novembro e dezembro de 1979
Trabalhos de campo
Folha SB.24 – março, junho a setembro de 1978
Folha SB.25 – março e abril de 1980

Projeção Cônica Conforme de Lambert

FOLHAS NA ESCALA 1:250.000

4° 00'	42° 30'	41° 30'	40° 30'	39° 30'	38° 30'
5° 00'	SB.24-Y-B	SB.24-Y-A	SB.24-X-B	SB.24-X-A	
6° 00'	SB.24-V-D	SB.24-V-C	SB.24-X-D	SB.24-X-C	SB.25-Y-C
7° 00'	SB.24-V-B	SB.24-V-A	SB.24-Z-B	SB.24-Z-A	SB.25-Y-A
8° 00'	SB.24-Y-C	SB.24-Y-D	SB.24-Z-C	SB.24-Z-D	SB.25-Y-C

IMAGENS TOMADAS EM:
1977 1978

Impressão de capa por TIPRUTTI S.A.
Impressão por ARTE INDUSTRIAL GRAFICA S.A.

PROJETO RADAMBRASIL

MAPA EXPLORATÓRIO DE SOLOS

ESCALA 1:1.000.000

10 km 0 10 20 30 40 50 60 70 80 90 100 km

1981

MAPA REALIZADO PARA O PROGRAMA DE INTEGRAÇÃO NACIONAL

LOCALIZAÇÃO DA FOLHA

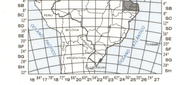

CIDADE
Vila
Povoado, lugarejo
Porto, farol
Aeródromo internacional
Outros aeródromos
Rodovia pavimentada
Rodovia em pavimentação
Rodovia implantada
Rodovia em implantação
Rodovia temporária
Outras estradas, caminhos
Estrada de ferro

LATOSSOLO AMARELO DISTRÓFICO

LAd 1 – A moderado; pl. 2 – cl. pl. = LAd; A moderado; pl. 3 – cl. pl. = LAd; A moderado; pl. 4 – cl. pl. = LAd; A moderado; pl. 5 – cl. pl. = LAd; A moderado; pl. 6 – cl. pl. = LAd; A moderado; pl. 7 – cl. pl. = LAd; A moderado; pl. 8 – cl. pl. = LAd; A moderado; pl. 9 – cl. pl. = LAd; A moderado; pl. 10 – cl. pl. = LAd; A moderado; pl. 11 – cl. pl. = LAd; A moderado; pl. 12 – cl. pl. = LAd; A moderado; pl. 13 – cl. pl. = LAd; A moderado; pl. 14 – cl. pl. = LAd; A moderado; pl. 15 – cl. pl. = LAd; A moderado; pl. 16 – cl. pl. = LAd; A moderado; pl. 17 – cl. pl. = LAd; A moderado; pl. 18 – cl. pl. = LAd; A moderado; pl. 19 – cl. pl. = LAd; A moderado; pl. 20 – cl. pl. = LAd; A moderado; pl. 21 – cl. pl. = LAd; A moderado; pl. 22 – cl. pl. = LAd; A moderado; pl. 23 – cl. pl. = LAd; A moderado; pl. 24 – cl. pl. = LAd; A moderado; pl. 25 – cl. pl. = LAd; A moderado; pl. 26 – cl. pl. = LAd; A moderado; pl. 27 – cl. pl. = LAd; A moderado; pl. 28 – cl. pl. = LAd; A moderado; pl. 29 – cl. pl. = LAd; A moderado; pl. 30 – cl. pl. = LAd; A moderado; pl. 31 – cl. pl. = LAd; A moderado; pl. 32 – cl. pl. = LAd; A moderado; pl. 33 – cl. pl. = LAd; A moderado; pl. 34 – cl. pl. = Ta A moderado; pl. 35 – cl. pl. = Ta A moderado; pl. 36 – cl. pl. = Ta A moderado; pl. 37 – cl. pl. = Ta A moderado; pl.